



## STÄUBLI ELECTRICAL CONNECTORS

## 鍵となるコネクタ



Stäubliは、電気コネクタ・流体コネクタ・産業用ロボット・繊維機械の4事業部で組織され、グローバルに展開するテクノロジー・リーダーとして革新的なメカトロニクス・ソリューションを提供しています。Stäubli Electrical Connectorsは、高い信頼性を誇るコンタクト技術であるMULTILAMに基づいた先進の

#### 信頼性が高く安全なコネクタ実現に向けた協業

顧客が我々の製品開発に対して、大いに期待を寄せていることを我々は認識しており、日々これを実現するために切磋琢磨しております。Stäubli Electrical Connectorsでは、高度な専門知識、豊富な経験、そして協業各社との様々な成功体験をもとに数多くの新開発製品を生み出し、その後、こうした製品はグローバルスタンダードとなってきました。これには、今日、太陽光発電のグローバル市場を牽引するMC4コネクタも含まれます。MC4はStäubliの

コネクタ・ソリューションを開発しています。我々は鍵となるコネクタを創造していますが、その中心には常に顧客が存在します。強固で安定したパートナーシップが直接的にお互いの成功へと繋がっていくのだと確信しています。

我々はパートナーのニーズを汲み取り、最も

オリジナル製品であり、イノベーション、品質、安全性を絶え間なく追求した賜物です。

また、モジュール式コネクタCombiTacや自動充電システム用としてのクイック・チャージング・コネクタ(QCC)などもあります。

再生可能エネルギー、送電・配電、e-モビリティから、産業用オートメーション、鉄道、溶接自動化、検査計測、医療機器まで、幅広い業界のお客様と長年にわたる協業により、鍵となるコネクタを確立してきました。

このように、高効率の電力伝送に加え、耐用

困難とされる課題にも対処してきました。その結果、最高レベルの生産性と安全性が求められる市場において、顧客との密接な協力のもと、信頼性に優れた上に長く使える製品を絶えず創造し、販売し、サポートすることができるとのことです。

性に優れたコンタクト技術である実績豊富なMULTILAMに基づき、信頼性、効率性、安全性に優れたソリューションの開発に勤しんでいます。

このように、高効率な動力伝達のみならず耐用性にも優れた実績あるMULTILAM接触テクノロジーに基づいた、高信頼性、高効率性、高安全性ソリューションを開発しています。

# アプリケーションとメリット

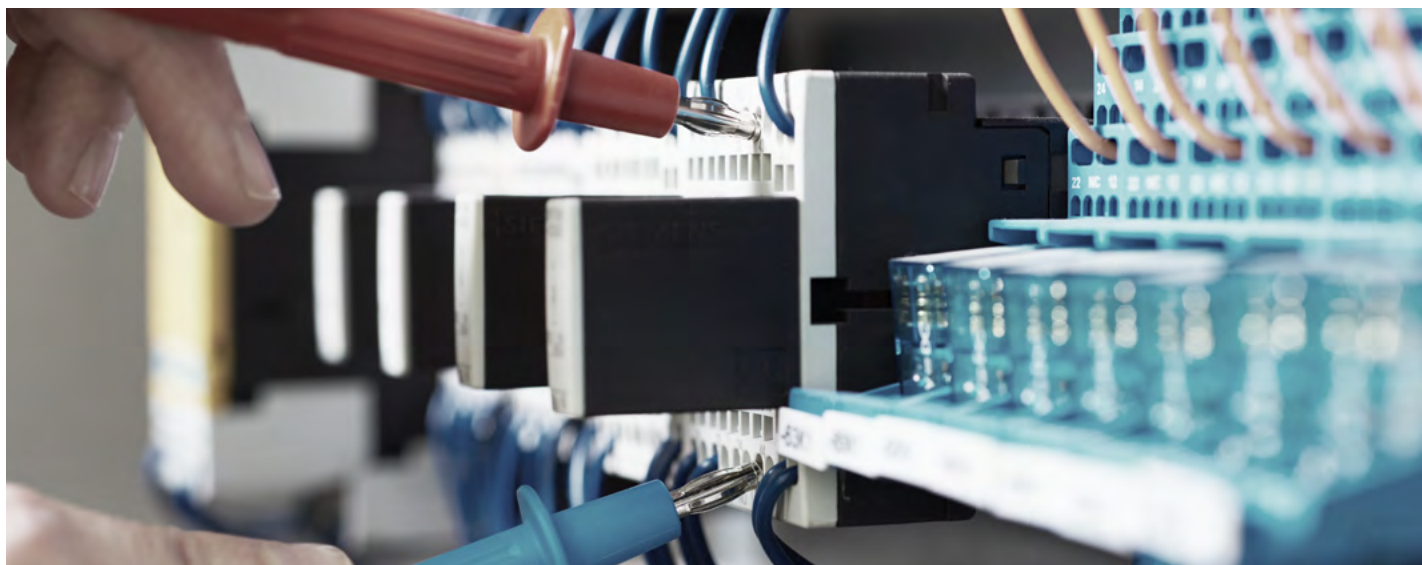

本カタログでは、IEC/EN 61010-031準拠の多岐にわたる接触保護機能付きテストアクセサリを紹介しており、現場での修理サービス員やその他作業者向けのアクセサリ(CAT II)だけでなく、電気技師および電力会社職員向けのアクセサリ(CAT IIIおよびCAT IV)や30 V

AC/60 V DC対応プログラムまで、幅広く取り揃えております。ストーブリのテストアクセサリプログラムには、IEC/EN 61010-1に準拠した検査計測機器用の安定した接続コネクタが組み込まれています。

テストと計測に関する全製品の追加情報は、当社ウェブサイトをご覧ください：

 もっと読む



# 目次

6ページ	一般情報 測定カテゴリ	118ページ	アセンブリ素材およびアクセサリ <ul style="list-style-type: none"><li>六角ナット</li><li>丸ナット</li><li>ワッシャー</li><li>スプリングワッシャー</li><li>保護キャップ</li><li>安全フード</li><li>ファストン端子</li><li>チューブスパナ</li><li>六角レンチ</li><li>プレスインツール</li><li>高遮断容量ヒューズ</li><li>テストリードホルダ</li></ul>
8ページ	Ø 1 mm システム <ul style="list-style-type: none"><li>概要</li><li>テストリード</li><li>組立用プラグおよびソケット</li><li>プレスインソケット</li></ul>	127ページ	付録 <ul style="list-style-type: none"><li>索引</li></ul>
12ページ	Ø 2 mm システム <ul style="list-style-type: none"><li>概要</li><li>テストリード</li><li>プラグおよびソケット</li><li>ソルダーイン / プレスイン / ビルトインソケット</li><li>ジャンパープラグ</li><li>クリップ</li><li>アダプタ</li></ul>		
37ページ	Ø 4 mm システム <ul style="list-style-type: none"><li>概要</li><li>テストリード</li><li>プラグおよびソケット</li><li>ソルダーイン / プレスイン / ビルトインソケット</li><li>ジャンパープラグ</li><li>テストプローブ</li><li>クリップ</li><li>アダプタ</li><li>ケルビンテストリード</li><li>5 kV以下の絶縁テスト器具を伴った使用を目的とする特殊テストアクセサリ</li></ul>		

電気接続に無限の可能性

# マルチラム (MULTILAM)



マルチラム (MULTILAM) は、特殊加工された弾性力をもつ電気接触子です。ストーブリ (Stäubli Electrical Connector) 製品は、その全てにおいてマルチラムが使われており、他に類をみない卓越した性能を発揮しています。

マルチラムは、弾性力により接触面を常に押しつけることで、電気接続を途切れることなく維持します。そのため、常に接触抵抗の低い状態を維持します。

マルチラムは、どんな厳しい制約においても、100万回の着脱にも耐えることができ、これを使用した製品群の中から課題解決を見出すことができます。

こうした理由から、マルチラムは仕様要求の厳しい条件において最も選ばれています。

- 高性能を維持するため、設備全体の信頼性が高く、長期間使用できます
- 温度、振動、衝撃に対する要求が高い場合にも安全に使用できます
- 高電流のみならずデータや信号の伝送にも最適
- 着脱回数が多い自動着脱システムにも対応



# 一般情報

## 長さおよび色コード

2色以上または2種類以上のケーブル長を選択できる商品については、ご希望の長さおよび色コードを、オーダーNo.の後に、カタログで使用されているスペース □ と \* の場所に記入してください。

20 黄緑	26 紫
21 黒	27 茶色
22 赤	28 灰色
23 青	29 白
24 黄色	30 オレンジ
25 緑	33 透明

## ケーブル長

本カタログに記載のケーブル長は、一般的に露出部の長さとなります。

## 標準商品

カタログ記載の色または色／長さの組み合わせは、最低発注量のない標準商品としてお求めいただけます。

## その他

- 色オプション  
カタログには標準色の他、製品によっては別途選択いただける色(オプション)も記載しています。これらの色は100個以上からご注文いただけます。
- 長さオプション  
標準品とは異なる長さのケーブルが必要となる場合、製品によっては10~100個単位でご注文いただけます。各条件に関しては、お問合せ下さい。

## 特注製品

さらなる要望に沿ったソリューションを提供するため Stäubli Electrical Connectorsではカタログに記載していない色の組み合わせも提供しています。特注製品の価格、納期、最低発注量について、当社までお問い合わせください。

## 欧州安全規格

すべての品目は、以下の欧州指令の規制に適合しています：

- 特定有害物質の電気および電子機器への使用制限に関する 2011/65/EC (RoHS) 指令。
- 特定の電圧制限内で使用するように設計された電気機器を市場に投入することに関する加盟国の法律の調和に関する指令 2014/35/EU (LVD)。

これらの指令への適合は、以下の整合規格への適合によって証明されます：

EN IEC 63000:2018  
EN 61010-031:2015

## RoHS

European Directive 2011/65/EU incl. all related amendments (e.g. Delegated Directive (EU) 2015/863)

詳細については、当社のWebサイトをご覧ください。

[www.staubli.com/de/en/electrical-connectors/downloads/certificates/material-compliance.html](http://www.staubli.com/de/en/electrical-connectors/downloads/certificates/material-compliance.html)

## 記号



本製品に関する付属品または特殊工具があります。



ご使用前に、同梱のユーザー情報*1000*をお読みください。



本製品に関する取扱説明書MA000をご利用下さい。



## 色オプション

## 長さオプション

## 表面

Au	金メッキ
Ni	ニッケルメッキ
Opt	Optalloy®
Ag	銀メッキ
Sn	スズメッキ
SST	ステンレス鋼
PVC	ポリ塩化ビニル
SIL	シリコーン
TPE	熱可塑性エラストマー

## 変更/ただし書き

カタログに記載するすべてのデータ、イラスト、図については精査されています。これらは当社のこれまでの経験に基づいたものですが、誤りがあった場合、責任は負いかねます。当社は設計および安全上の理由により修正を行う権利も留保するものとします。そのため、当社のコンポーネントに搭載する装置を設計する際は、カタログのデータのみを当てにせず、当社までお問い合わせの上、この情報が最新であることを確認されることを推奨します。お気軽にお問い合わせください。

## 著作権

当社による事前の書面での同意なく、本カタログを他の目的で使用することは、その形式を問わず認められていません。

# IEC/EN 61010-031に準拠した測定カテゴリ

テストアクセサリを適切に使用していただくために IEC/EN 61010-031規格では電力供給網において、それが使用される場所に応じてカテゴリを設定し、各カテゴリに対して必要な要件を規定しています。

以前(2002年まで)、IEC/EN 61010-031規格で現在定義されている測定カテゴリは、過電圧カテゴリとして指定されていました。この用語はその区分が、電力系統上で生じやすい過電圧(サージ電圧)を基準に設定されていたからです。こうした事実がその根拠となっていました。

実際、短絡発生時に各カテゴリで発生するエネルギーという点では、想定される過電流は、各カテゴリでの差はさほどありません。測定カテゴリが高くなると、低いカテゴリよりも多くのエネルギーが放出され爆発を引き起こし、使用者にとってとても重大な事態を招く恐れがあります。

IEC/EN 61010-031規格では様々な測定カテゴリがあり、「CAT」と略しています。規定されたCATとそれに続く番号は、定格電圧と合わせて、当社カタログ、および製品に記載されています。

原則として、CATレベルが高いほど、製品に適用される安全要件も高くなります。

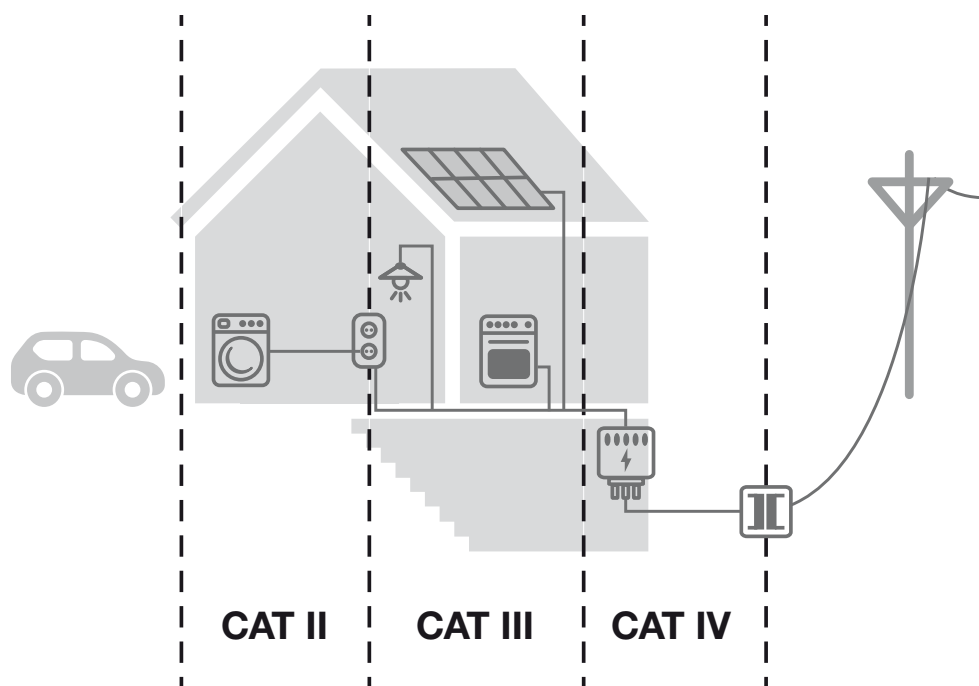



**CAT II**はコンセントに接続される機器や電力系統を介さない系統から供給される機器での測定に適用されます。

**CAT III**は家屋または建物内の固定設備での測定に適用されます。

**CAT IV**は固定設備の供給源(入力側)での測定に適用されます。

Ø 1 MMシステム

概要

	AC 30 V/DC 60 V
<p>テストリード 最大 6 A</p>	 <p>9ページ</p>
<p>組立用プラグおよび ソケット 最大 6 A</p>	 <p>10ページ</p>
<p>プレスインソケット 最大 20 A</p>	 <p>11ページ</p>



# テストリード

## テストリードLK1-A

フレキシブルなケーブルの両端に、スタック接続可能なΦ 1 mmのプラグ付テストリード

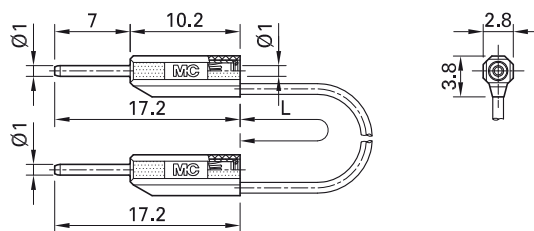
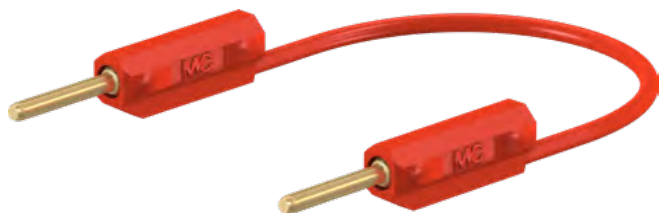

オーダーNo.	型式	定格電圧/電流	ケーブル		ケーブル長 L [cm]	*標準色
28.0026-□□*	LK1-A	AC 30 V/3 A DC 60 V/3 A	pvc 0.127mm <sup>2</sup>	Au	015 030	21 22



色オプション [23](#)

要望に応じた長さオプション

6ページを参照下さい

# 組立用プラグおよびソケット

## プラグSLS1-S

テストリード用φ1 mmのプラグ

はんだ接続

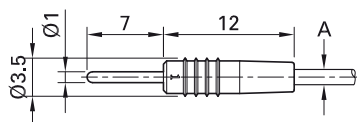

オーダーNo.	型式	定格電圧/電流	ケーブル (A)			*標準色
22.2602-*	SLS1-S	AC 30 V/6 A DC 60 V/6 A	最大Ø 1.7 mm	0.25 mm <sup>2</sup>	Au	21 22 23

### 構成部材

22.2070-*	KT1-S	インシュレータ
22.1007	LS1-S	プラグ



取扱説明書 MA144

[www.staubli.com/electrical](http://www.staubli.com/electrical)



色オプション 24 25 26 27 28 29

6ページを参照下さい

## ソケットSLS1-B

テストリード用φ1 mmのMULTILAMソケット

はんだ接続

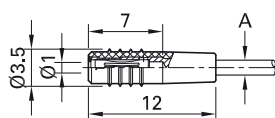

オーダーNo.	型式	定格電圧/電流	ケーブル (A)			*標準色
22.2603-*	SLS1-B	AC 30 V/6 A DC 60 V/6 A	最大Ø 1.7 mm	0.25 mm <sup>2</sup>	Au	21 22 23

### 構成部材

22.2070-*	KT1-S	インシュレータ
22.1008	LS1-B	ソケット



取扱説明書 MA145

[www.staubli.com/electrical](http://www.staubli.com/electrical)



色オプション 24 25 26 27 28 29

6ページを参照下さい

# プレスインソケット

## プレスインソケット EB1

インシュレータ付φ 1 mm の真ちゅう製 MULTILAMソケット。パネルに開けられた穴に圧入して取り付けます。

はんだ接続

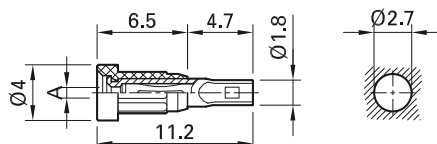

オーダーNo.	型式	定格電圧/電流	ソケット直径 (A)		*標準色
23.1010-*	EB1	AC 30 V/20 A DC 60 V/20 A	Ø 1.0 mm	Au	21 22 23

### 構成部材

23.5000-*	I-EB1	インシュレータ
41.0010	LB1	ソケット



色オプション 20 24 25 26 27 28 29

6ページを参照下さい



プレスイン工具MB1 (123ページ)



取扱説明書 MA102

[www.staubli.com/electrical](http://www.staubli.com/electrical)

# Ø 2 MMシステム 概要

カテゴリー	AC 30 V/DC 60 V	300 V		600 V		1000 V
		CAT II	CAT III	CAT II	CAT III	CAT III
定格電流						
測定リード 最大 10 A	 13 - 14ページ	 14ページ	 15ページ	 14ページ	 15ページ	
組立用プラグおよびソケット 最大 10 A	 16 - 17ページ		 18ページ			
ソルダイン/プレスイン/ビルトインソケット 最大 15 A	 19 - 19ページ			 27 - 28ページ		
ジャンパープラグ 最大 10 A	 29 - 31ページ			 32ページ		
テストプローブ 最大 1 A				 32ページ		
クリップ 最大 10 A	 33ページ	 33ページ		 34ページ		
アダプタ 最大 10 A	 35 - 36ページ					

# テストリード

## テストリードLK205...

フレキシブルなケーブルの両端に、スタック接続可能なΦ 2 mmのMULTILAMプラグ付テストリード

LK205

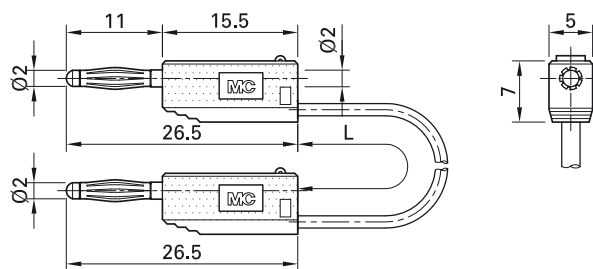

オーダーNo.	型式	定格電圧/電流	ケーブル		ケーブル長L [cm]	*標準色
28.0115-□*	LK205-X	AC 30 V/10 A DC 60 V/10 A	PVC 0.5 mm <sup>2</sup>	Ni	007 (7.5 cm) 015 030 045 060	21 22 23 24 25
28.0039-□*	LK205	AC 30 V/10 A DC 60 V/10 A	PVC 0.5 mm <sup>2</sup>	Au	007 (7.5 cm) 015 030 045 060	21 22 23 24 25 27 28 29



ユーザー情報 **i093**

[www.staubli.com/electrical](http://www.staubli.com/electrical)



色オプション 26 27 28 29

要望に応じた長さオプション

6ページを参照下さい

## テストリードLK2-F

フレキシブルなケーブルの両端に、スタック接続可能なΦ 2 mmの中空プラグ付テストリード

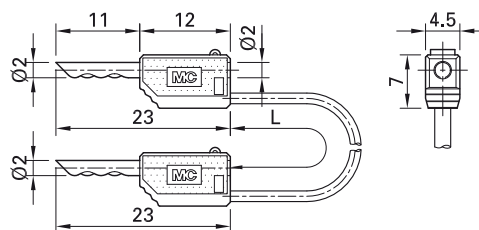

オーダーNo.	型式	定格電圧/電流	ケーブル		ケーブル長L [cm]	*標準色
28.0033-□*	LK2-F	AC 30 V/10 A DC 60 V/10 A	PVC 0.5 mm <sup>2</sup>	Au	015 030 045 060	21 22 23



ユーザー情報 **i093**

[www.staubli.com/electrical](http://www.staubli.com/electrical)



色オプション 24 25 27 28 29

要望に応じた長さオプション

6ページを参照下さい

## テストリードLK205-L

フレキシブルなケーブルの両端にインライン  
Φ 2 mmのMULTILAMプラグ付テストリード

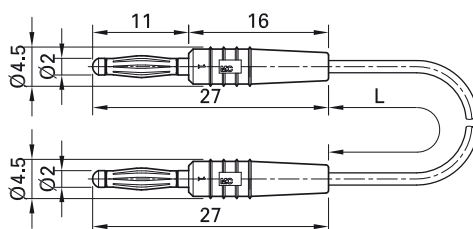

オーダーNo.	型式	定格電圧/電流	ケーブル		ケーブル長L [cm]	*標準色
28.0047-□*	LK205-L	AC 30 V/10 A DC 60 V/10 A	PVC 0.5 mm <sup>2</sup>	Au	007 (7.5 cm) 015 030 045 060	21 22 23 24 25 26 28



ユーザー情報 **i093**

[www.staubli.com/electrical](http://www.staubli.com/electrical)



色オプション **29**

要望に応じた長さオプション

6ページを参照下さい

## テストリードSLK205-K...

フレキシブルなPVC被覆のケーブルの両端  
に、絶縁スリーブのあるスタック接続可能な

Φ 2 mmのMULTILAMプラグ付テストリード

SLK205-K

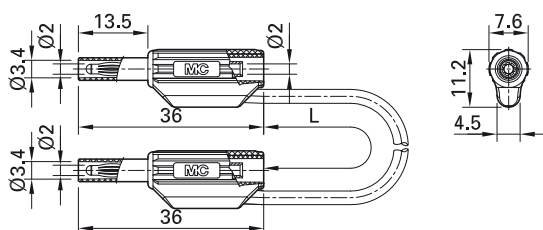

オーダーNo.	型式	定格電圧/電流	ケーブル		ケーブル長L [cm]	*標準色
65.9179-□*	SLK205-K	600 V、CAT II/10 A	PVC 0.5 mm <sup>2</sup>	Au CE UK CA c UL US	030 060 100	21 22 23 24 25



色オプション **29**

要望に応じた長さオプション

6ページを参照下さい

## テストリードSLK205-W/L...

フレキシブルなPVC又はシリコン被覆のケーブルの片側に絶縁スリーブのあるインラインΦ 2 mmのMULTILAMプラグ、反対側には

絶縁スリーブのある90°アングルΦ 2 mmのMULTILAMプラグ付テストリード。

SLK205-W/L

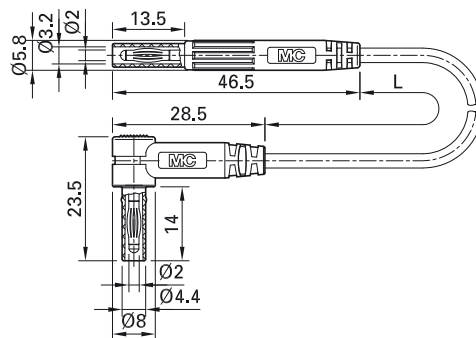

オーダーNo.	型式	定格電圧/電流	ケーブル		ケーブル長L [cm]	*標準色
65.9577-□*	SLK205-W/L	600 V, CAT III/10 A	PVC 0.5 mm <sup>2</sup>	Au CE UK CA	100	21 22
65.9578-□*	SLK205-W/L/SIL	600 V, CAT III/10 A	SIL 0.5 mm <sup>2</sup>	Au CE UK CA	100	21 22



色オプション 23 24 25 29

要望に応じた長さオプション

6ページを参照下さい

# 組立用プラグおよびソケット

## プラグSLS205...

テストリード組立用、スタック接続可能な  
φ 2 mmのMULTILAMプラグ  
はんだ接続

SLS205



SLS205-X

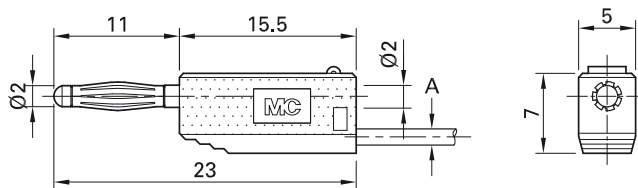

オーダーNo.	型式	定格電圧/電流	ケーブル (A)		*標準色																	
22.2616-*	SLS205	AC 30 V/10 A DC 60 V/10 A	<table border="1"> <tr> <td>PVC</td> <td>TPE</td> <td>Ø 2.1 mm</td> <td rowspan="2">0.5 mm<sup>2</sup></td> </tr> <tr> <td>SIL</td> <td></td> <td>Ø 2.3 mm</td> </tr> </table>	PVC	TPE	Ø 2.1 mm	0.5 mm <sup>2</sup>	SIL		Ø 2.3 mm	Au	<table border="1"> <tr> <td>21</td> <td>22</td> <td>23</td> <td>24</td> <td>25</td> </tr> <tr> <td>26</td> <td>27</td> <td>28</td> <td>29</td> <td></td> </tr> </table>	21	22	23	24	25	26	27	28	29	
PVC	TPE	Ø 2.1 mm	0.5 mm <sup>2</sup>																			
SIL		Ø 2.3 mm																				
21	22	23	24	25																		
26	27	28	29																			
22.2617-*	SLS205-X	AC 30 V/10 A DC 60 V/10 A	<table border="1"> <tr> <td>PVC</td> <td>TPE</td> <td>Ø 2.1 mm</td> <td rowspan="2">0.5 mm<sup>2</sup></td> </tr> <tr> <td>SIL</td> <td></td> <td>Ø 2.3 mm</td> </tr> </table>	PVC	TPE	Ø 2.1 mm	0.5 mm <sup>2</sup>	SIL		Ø 2.3 mm	Ni	<table border="1"> <tr> <td>21</td> <td>22</td> <td>23</td> <td>24</td> <td>25</td> </tr> <tr> <td>26</td> <td>27</td> <td>28</td> <td>29</td> <td></td> </tr> </table>	21	22	23	24	25	26	27	28	29	
PVC	TPE	Ø 2.1 mm	0.5 mm <sup>2</sup>																			
SIL		Ø 2.3 mm																				
21	22	23	24	25																		
26	27	28	29																			

### 構成部材

22.2030-*	KT205	インシュレータ
22.1004	LS205	SLS205用プラグ
22.5006	LS205N	SLS205-X用プラグ



色オプション **20**

6ページを参照下さい



取扱説明書 MA134

[www.staubli.com/electrical](http://www.staubli.com/electrical)



## プラグSLS2-S

テストリード組立用、インライン、Φ 2 mmのプラグ  
はんだ接続

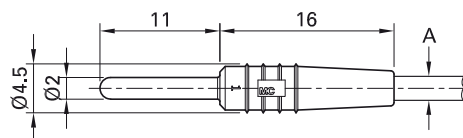

オーダーNo.	型式	定格電圧/電流	ケーブル (A)			*標準色										
22.2609-*	SLS2-S	AC 30 V/10 A DC 60 V/10 A	最大Ø 2.1 mm	0.5 mm <sup>2</sup>	Au	<table border="1"> <tr> <td>21</td> <td>22</td> <td>23</td> <td>24</td> <td>25</td> </tr> <tr> <td>26</td> <td>27</td> <td>28</td> <td>29</td> <td></td> </tr> </table>	21	22	23	24	25	26	27	28	29	
21	22	23	24	25												
26	27	28	29													

### 構成部材

22.2010-*	KT2-S	インシュレータ
22.1002	LS2-S	プラグ



取扱説明書 MA132

[www.staubli.com/electrical](http://www.staubli.com/electrical)

## プラグSLS205-L

テストリード組立用、インライン、Φ 2 mmのMULTILAMプラグ  
はんだ接続

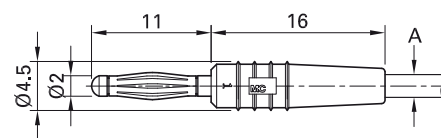

オーダーNo.	型式	定格電圧/電流	ケーブル (A)			*標準色										
22.2618-*	SLS205-L	AC 30 V/10 A DC 60 V/10 A	最大Ø 2.1 mm	0.5 mm <sup>2</sup>	Au	<table border="1"> <tr> <td>21</td> <td>22</td> <td>23</td> <td>24</td> <td>25</td> </tr> <tr> <td>26</td> <td>27</td> <td>28</td> <td>29</td> <td></td> </tr> </table>	21	22	23	24	25	26	27	28	29	
21	22	23	24	25												
26	27	28	29													

### 構成部材

22.2010-*	KT2-S	インシュレータ
22.1009	LS205-L	SLS205-L用プラグ



取扱説明書 MA136

[www.staubli.com/electrical](http://www.staubli.com/electrical)

## プラグSL205-K

絶縁スリーブ付、テストリード組立用、スタック **はんだ接続**  
 接続可能なΦ 2 mmのMULTILAMプラグ。

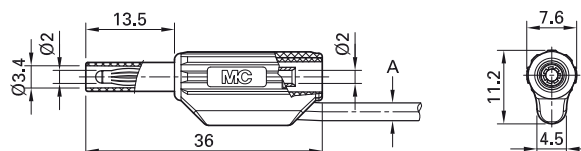

オーダーNo.	型式	定格電圧/電流	ケーブル (A)		*標準色															
65.9182-*	SL205-K	600 V、CAT II/10 A	<table border="1"> <tr> <td>PVC</td> <td>Ø 2.3 mm</td> <td rowspan="2">0.5 mm<sup>2</sup></td> </tr> <tr> <td>SIL</td> <td>Ø 2.7 mm</td> </tr> </table>	PVC	Ø 2.3 mm	0.5 mm <sup>2</sup>	SIL	Ø 2.7 mm	Au	<table border="1"> <tr> <td>21</td> <td>22</td> <td>23</td> <td>24</td> <td>25</td> </tr> <tr> <td>29</td> <td></td> <td></td> <td></td> <td></td> </tr> </table>	21	22	23	24	25	29				
PVC	Ø 2.3 mm	0.5 mm <sup>2</sup>																		
SIL	Ø 2.7 mm																			
21	22	23	24	25																
29																				



取扱説明書 MAH500

[www.staubli.com/electrical](http://www.staubli.com/electrical)

# ソルダーイン/プレスイン/ビルトインソケット

## プレスインソケット LB2

真ちゅう板を丸型に加工した非絶縁タイプ、 $\phi 2$  mmのソケット。プリント基板やハウジングに開けられた穴に圧入、又ははんだ付けにて取り付けます。

はんだ接続

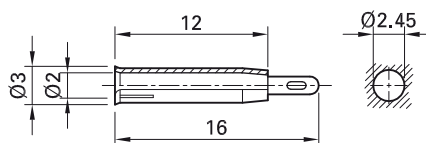

オーダーNo.	型式	定格電圧/電流		
23.1001	LB2	AC 30 V/10 A DC 60 V/10 A	Au	



プレスイン工具MB2 (123ページ)

## ソルダーインソケットLB2-A

真ちゅう切削加工製、非絶縁タイプ、 $\phi 2$  mmのソケット。パネルに開けられた穴にはんだ付けにて取り付けます。

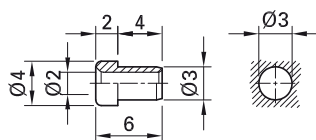

オーダーNo.	型式	定格電圧/電流		
23.1000	LB2-A	AC 30 V/10 A DC 60 V/10 A	Au	

## ソルダーインソケットLB2-D

真ちゅう切削加工製、非絶縁タイプ、Φ 2 mmのソケット。パネルに開けられた穴にはんだ付けにて取り付けます。

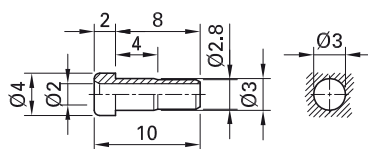

オーダーNo.	型式	定格電圧/電流		
49.7512	LB2-D	AC 30 V/10 A DC 60 V/10 A	Au	

## プレスインソケットEPB-2N/S

真ちゅう切削加工製、絶縁タイプ、Φ 2 mmのソケット。プラスチックや金属等のパネルに開

けられた穴に圧入にて取り付けます。  
**接続はんだピンΦ 1.5 mm**

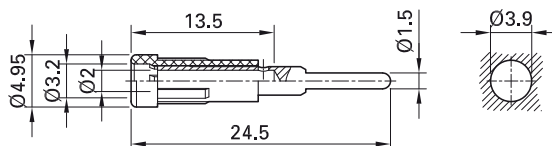

オーダーNo.	型式	定格電圧/電流		*標準色										
63.9318-*	EPB-2N/S	AC 30 V/10 A DC 60 V/10 A	Ni	<table border="1"> <tr> <td>21</td> <td>22</td> <td>23</td> <td>24</td> <td>25</td> </tr> <tr> <td>26</td> <td>27</td> <td>29</td> <td></td> <td></td> </tr> </table>	21	22	23	24	25	26	27	29		
21	22	23	24	25										
26	27	29												



プレスイン工具MB2(123ページ)

## プレスインソケットEB2...

真ちゅう切削加工製、絶縁タイプ、Φ2 mmのソケット。プラスチック、金属等のパネルに開けられた穴に圧入にて取り付けます。

### EB2

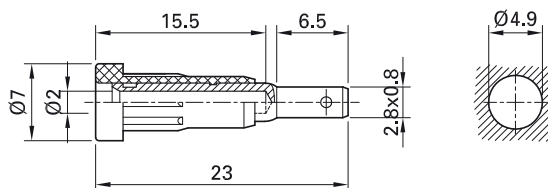

### EB2-A

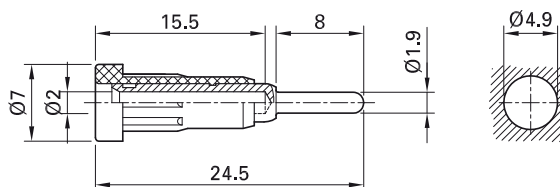

オーダーNo.	型式	定格電圧/電流	接続		*標準色										
23.1011-*	EB2	AC 30 V/10 A DC 60 V/10 A	ファストン端子接続用フラットタブ 2.8 mm x 0.8 mm	Au	<table border="1"> <tr> <td>20</td><td>21</td><td>22</td><td>23</td><td>24</td> </tr> <tr> <td>25</td><td>26</td><td>27</td><td>28</td><td>29</td> </tr> </table>	20	21	22	23	24	25	26	27	28	29
20	21	22	23	24											
25	26	27	28	29											
23.1012-*	EB2-A	AC 30 V/10 A DC 60 V/10 A	丸型接続ピン、Φ 1.9 mm	Au	<table border="1"> <tr> <td>20</td><td>21</td><td>22</td><td>23</td><td>24</td> </tr> <tr> <td>25</td><td>26</td><td>27</td><td>28</td><td>29</td> </tr> </table>	20	21	22	23	24	25	26	27	28	29
20	21	22	23	24											
25	26	27	28	29											

### 構成部材

23.5011-*	I-EB2	インシュレータ
23.5010	B-EB2	EB2用ソケット
23.5002	B-EB2-A	EB2-A用ソケット



プレスイン工具MB2 (123ページ)



取扱説明書 MA102

[www.staubli.com/electrical](http://www.staubli.com/electrical)

## プレスインソケット EB2-F

真ちゅう切削加工製、絶縁タイプ、Φ 2 mmのMULTILAMソケット。プラスチック、金属等のパネルに開けられた穴に圧入にて取り付けます。

接続： ファストン端子接続用フラットタブ、2.8 mm x 0.8 mm。

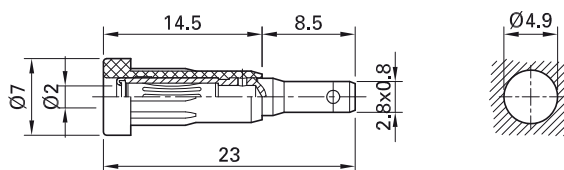

オーダーNo.	型式	定格電圧/電流		*標準色
23.1021-*	EB2-F	AC 30 V/10 A DC 60 V/10 A	Opt	21 22

### 構成部材

23.5011-*	I-EB2	インシュレータ
23.5005	B-EB2-F	ソケット



色オプション 20 23 24 25 26 27 28 29

6ページを参照下さい



プレスイン工具MB2 (123ページ)



取扱説明書 MA102

[www.staubli.com/electrical](http://www.staubli.com/electrical)

## パネルマウントソケットLB-I2R

真ちゅう切削加工製、絶縁タイプ、Φ 2 mmのソケット。インシュレータに金属製ネジがあり、パネルに開けられた穴にネジ止めにて取り付けます。

接続： ファストン端子接続用フラットタブ、2.8 mm x 0.8 mm。

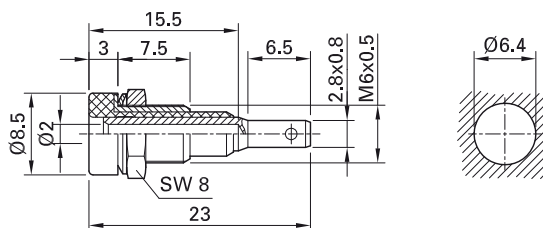

オーダーNo.	型式	定格電圧/電流		*標準色										
23.0030-*	LB-I2R	AC 30 V/10 A DC 60 V/10 A	Opt	<table border="1"> <tr> <td>20</td> <td>21</td> <td>22</td> <td>23</td> <td>24</td> </tr> <tr> <td>25</td> <td>26</td> <td>27</td> <td>28</td> <td>29</td> </tr> </table>	20	21	22	23	24	25	26	27	28	29
20	21	22	23	24										
25	26	27	28	29										

## パネルマウントソケットLB2-IF

真ちゅう切削加工製、絶縁タイプ、Φ 2 mmのMULTILAMソケット。パネルに開けられた穴にネジ止めにて取り付けます。

はんだ接続

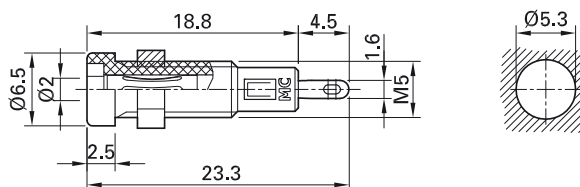

オーダーNo.	型式	定格電圧/電流		*標準色					
23.0050-*	LB2-IF	AC 30 V/10 A DC 60 V/10 A	Au	<table border="1"> <tr> <td>21</td> <td>22</td> <td>23</td> <td>24</td> <td>25</td> </tr> </table>	21	22	23	24	25
21	22	23	24	25					

## パネルマウントソケットLB-IF2R

真ちゅう切削加工製、絶縁タイプ、Φ 2 mmのMULTILAMソケット。インシュレータに金属製ネジがあり、パネルに開けられた穴にネジ止めにて取り付けます。

接続: ファストン端子接続用フラットタブ、2.8 mm x 0.8 mm。

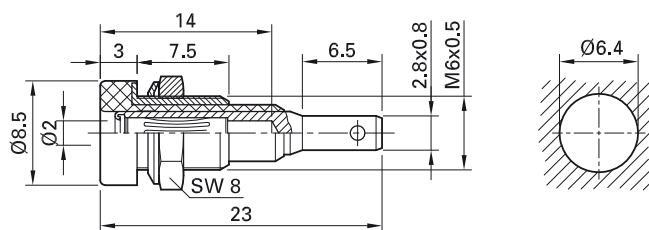

オーダーNo.	型式	定格電圧/電流		*標準色										
23.0060-*	LB-IF2R	AC 30 V/10 A DC 60 V/10 A	Opt	<table border="1"> <tr> <td>20</td> <td>21</td> <td>22</td> <td>23</td> <td>24</td> </tr> <tr> <td>25</td> <td>26</td> <td>27</td> <td>28</td> <td>29</td> </tr> </table>	20	21	22	23	24	25	26	27	28	29
20	21	22	23	24										
25	26	27	28	29										

オーダーNo. 23.0020-\*で、丸ナットMUR/M6x0.5と合わせてもお求めいただけます(チューブスパナ:SS2)。



## ソケットストリップBL2-.../20...

はんだ接続、ソケット20極(10個×2列)のソケットストリップ。ソケットをまとめて取り付けることができます。パネルの穴開け作業が簡略

化し、はんだ接続の方向にも考慮しています。 があります。わずかに5か所のネジ止めで取り付けることができます。ソケットの間隔は、6 mmと12 mm

BL2-6/20/A

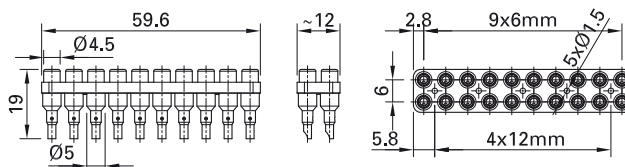

BL2-12/20/A

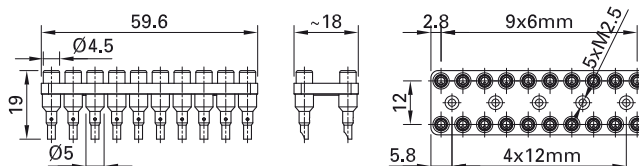
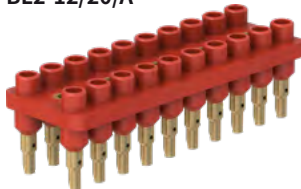

BL2-6/20-0,65

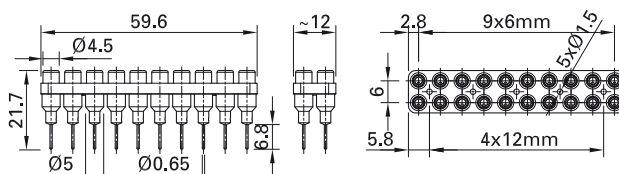
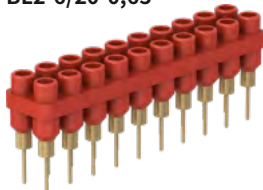

BL2-12/20-0,65

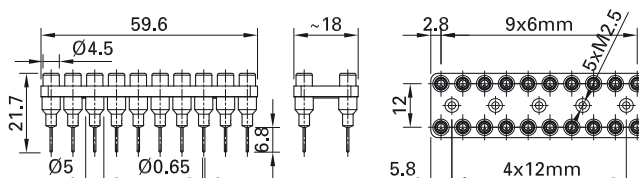
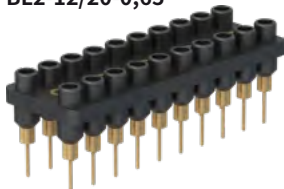

オーダーNo.	型式	定格電圧/電流	ソケット数	プラグ間隔	取扱説明書		*標準色
63.9356-*	BL2-6/20/A	AC 30 V/10 A DC 60 V/10 A	2 x 10	6 mm	MAH559A	Au	21 22 23 24 25
63.9358-*	BL2-12/20/A	AC 30 V/10 A DC 60 V/10 A	2 x 10	12 mm	MAH559B	Au	21 22 23 24 25
63.9364-*	BL2-6/20-0,65	AC 30 V/10 A DC 60 V/10 A	2 x 10	6 mm	MAH559D	Au	21 22 24
63.9363-*	BL2-12/20-0,65	AC 30 V/10 A DC 60 V/10 A	2 x 10	12 mm	MAH559C	Au	21 22



取扱説明書 MAH559A; MAH559B;  
MAH559D; MAH559C

[www.staubli.com/electrical](http://www.staubli.com/electrical)



色オプション 23 24 25 29

6ページを参照下さい

## バイディングポストPK2-T

絶縁タイプΦ2mmのソケット。絶縁ヘッドは取り外し不可。素早く接続するためのΦ2mm交差穴付。切削加工真ちゅう製。パネル取付時に

回転防止溝があり、厚さ4mmまでのパネルに取付可能。

**接続: ネジ式ボルトM3。**

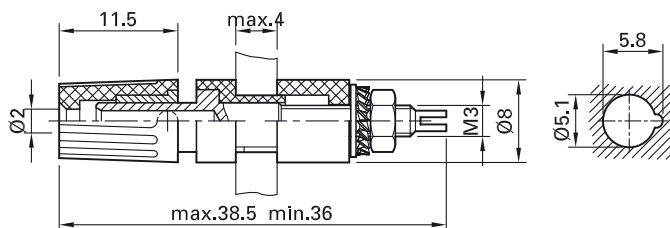

オーダーNo.	型式	定格電圧/電流		*標準色
23.0290-*	PK2-T	AC 30 V/15 A DC 60 V/15 A	Ni	21 22

## プレスインソケットSEB2-...

絶縁タイプソケット。絶縁スリーブ付Φ 2 mmのMULTILAMプラグに対応。プラスチック、金属等のパネルに開けられた穴に圧入にて取り付けます。

接続: ファストン端子接続用フラットタブ2.8 mm x 0.8 mmまたは丸接続ピンØ 1.9 mm。

SEB2-F2,8

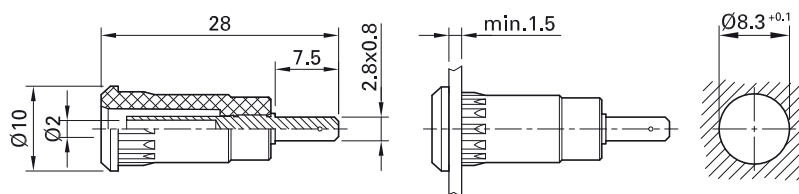

SEB2-R

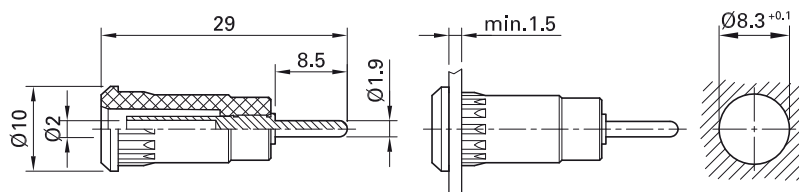

オーダーNo.	型式	定格電圧/電流	接続		*標準色
65.9099-*	SEB2-F2,8	600 V, CAT III/10 A	ファストン端子接続用フラットタブ2.8 mm x 0.8 mm	Au	21 22 23 24 25 29
65.9193-*	SEB2-R	600 V, CAT III/10 A	丸型接続ピン、Ø 1.9 mm	Au  us	21 22 23 24 25 29



プレスイン工具MB2-S (123ページ)



取扱説明書 MAH510

[www.staubli.com/electrical](http://www.staubli.com/electrical)

## パネルマウントソケットSLB2-...

絶縁タイプソケット。絶縁スリーブ付Φ 2 mmのMULTILAMプラグに対応。プラスチック、金属等のパネルに開けられた穴に圧入、又はネジ止めにて取り付けます。

接続: ファストン端子接続用フラットタブ2.8 mm x 0.8 mmまたは丸接続ピンØ 1.9 mm。

### SLB2-F2,8

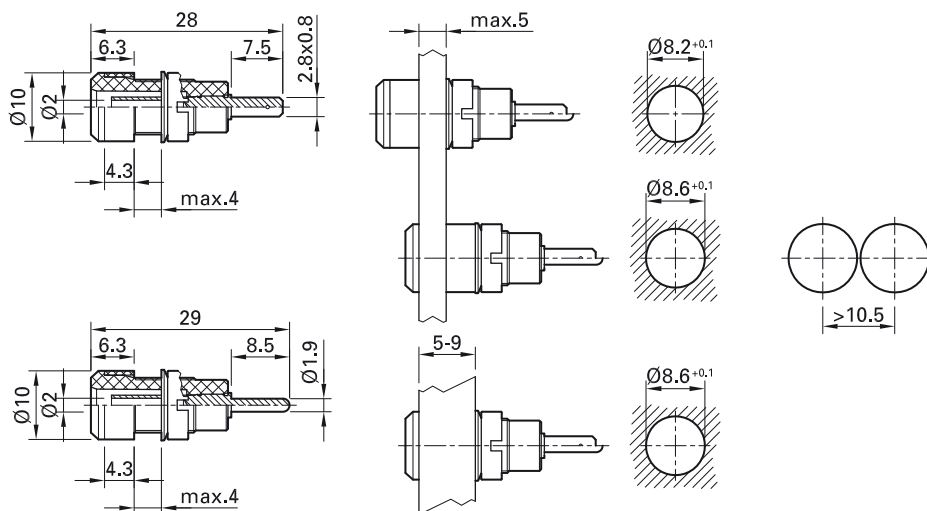
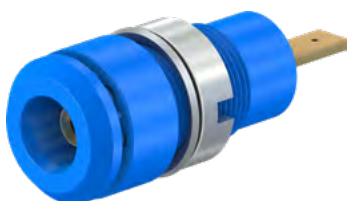

### SLB2-R



オーダーNo.	型式	定格電圧/電流	接続		*標準色
65.9098-*	SLB2-F2,8	600 V, CAT III/10 A	ファストン端子接続用フラットタブ2.8 mm x 0.8 mm	Au	21 22 23 24 25 29
65.9194-*	SLB2-R	600 V, CAT III/10 A	丸型接続ピン、Ø 1.9 mm	Au c RL us	21 22 23 24 25 29

### 組立用部材

-		スペーサースリーブ SLB2-F2.8、SLB2-R用	
23.5110	MUR/M8x0,5	丸ナット SLB2-F2.8、SLB2-R用	119ページ
23.5107	SP4	ワッシャー SLB2-F2.8、SLB2-R用	119ページ



チューブスパナ取扱説明書SS2-S, 122ページ



取扱説明書 MAH511

[www.staubli.com/electrical](http://www.staubli.com/electrical)

# ジャンパープラグ

## ジャンパープラグKS2-...

絶縁タイプØ 2 mmプラグ。持ち手部分に  
Ø 2 mmソケット付。

KS2-6L/A



KS2-6L/N

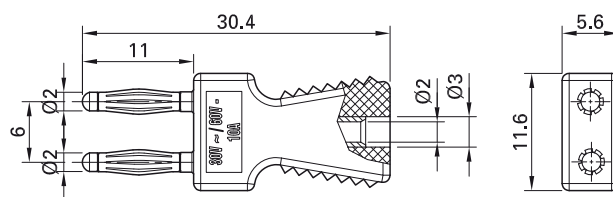
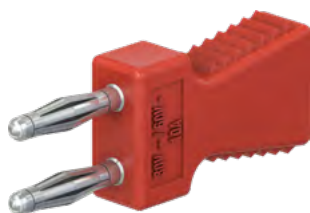

KS2-12L/A

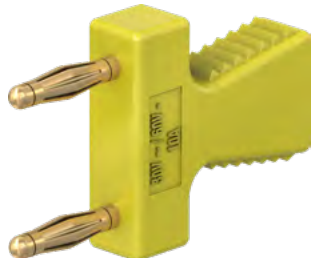

KS2-12L/N

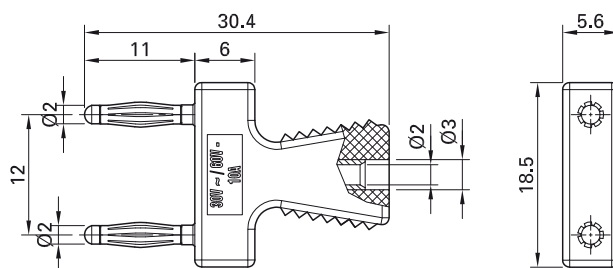

オーダーNo.	型式	定格電圧/電流	プラグ間隔	対応型式		*標準色
63.9352-*	KS2-6L/A	AC 30 V/10 A DC 60 V/10 A	6 mm	BL2-6/20/A	Au	21 22 23 24 25
63.9353-*	KS2-6L/N	AC 30 V/10 A DC 60 V/10 A	6 mm	BL2-6/20/A	Ni	21 22
63.9354-*	KS2-12L/A	AC 30 V/10 A DC 60 V/10 A	12 mm	BL2-12/20/A	Au	21 22 23 24 25
63.9355-*	KS2-12L/N	AC 30 V/10 A DC 60 V/10 A	12 mm	BL2-12/20/A	Ni	21 22 23 24 25

Φ 2 mmのジャンパープラグ(KS2-..L..)は試行  
錯誤を重ねたMULTILAMが使用されており、耐  
振動に優れた特徴があります。ソケットストリ  
ップ(BL2-...25ページ参照)と合わせてご使  
用いただければ、スペースをとらないため、航

空機産業の検査等での使用に最適です。金メ  
ッキタイプにすれば接触抵抗が低く、耐腐食  
性に優れた特徴を示します。



色オプション 23 24 25 28 29

6ページを参照下さい

## ジャンパープラグKS2-...

絶縁タイプ、Φ 2 mmの真ちゅう製プラグ。MULTILAMを使用しているため耐振動性に優れています。そのため、テスト運転や整備等、自動車業界での使用に最適です。インシュ

レータ内にあるΦ 2 mmのソケットは、絶縁スリーブ付Φ 2 mmのMULTILAMプラグに対応。

KS2-5,08L/1A/A

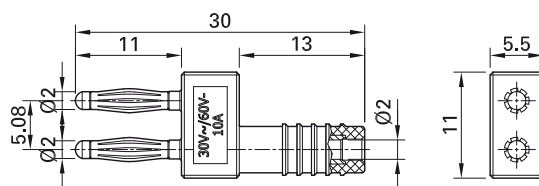

KS2-12L/1SA/N



KS2-12L/1SA/A

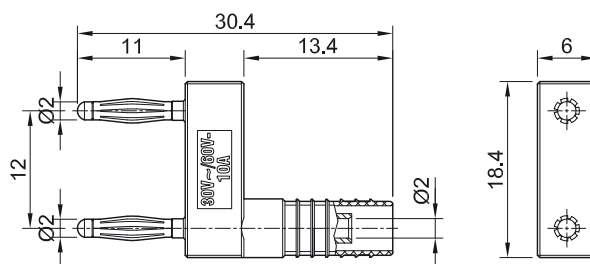

オーダーNo.	型式	定格電圧/電流	プラグ間隔		標準色
63.9847-21	KS2-5,08L/1A/A	AC 30 V/10 A DC 60 V/10 A	5.08 mm	Au	21
63.9845-21	KS2-12L/1SA/N	AC 30 V/10 A DC 60 V/10 A	12 mm	Ni	21
63.9848-21	KS2-12L/1SA/A	AC 30 V/10 A DC 60 V/10 A	12 mm	Au	21

## ジャンパープラグKS2-10L/1

絶縁タイプΦ 2 mmの真ちゅう製プラグ。一体型で、MULTILAMを搭載。

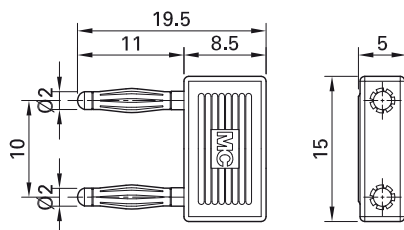

オーダーNo.	型式	定格電圧/電流	プラグ間隔		標準色
24.0043-29	KS2-10L/1	AC 30 V/10 A DC 60 V/10 A	10 mm	Au	29

## ジャンパープラグKS2-10L

絶縁タイプΦ 2 mmの真ちゅう製プラグ。単体で使用し、MULTILAMを搭載。絶縁グリップ付。

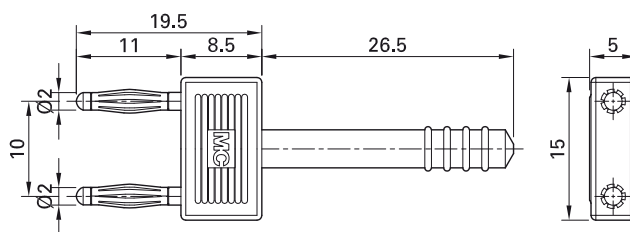

オーダーNo.	型式	定格電圧/電流	プラグ間隔		標準色
24.0042-29	KS2-10L	AC 30 V/10 A DC 60 V/10 A	10 mm	Au	29

## ジャンパープラグSKS2-12L/1SA/N

絶縁タイプ、絶縁スリーブ付真ちゅう製プラグ。MULTILAMを使用しているため耐振動性に優れています。そのため、テスト運転や整備等、自動車業界での使用に最適です。インシュ

レータ内にあるΦ 2 mmのソケットは、絶縁スリーブ付Φ 2 mmのMULTILAMプラグに対応。

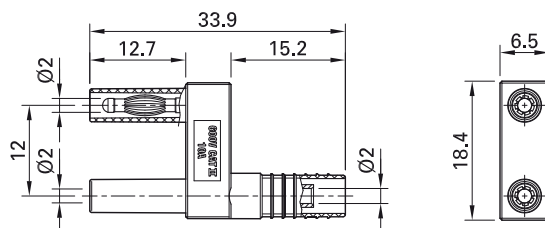

オーダーNo.	型式	定格電圧/電流	プラグ間隔		標準色
65.9866-21	SKS2-12L/1SA/N	600 V、CAT II/10 A	12 mm	Ni CE UK CA	21

## テストプローブ

### テストプローブSPP2-S

先の尖った剛性の高いステンレスの針を持ち、ハンドルガードの両側が面取処理されたテストプローブ。持ち手部のΦ 2 mmのソケットは、

剛性絶縁スリーブ付Φ 2 mmのMULTILAMプラグに対応。保護キャップ付。

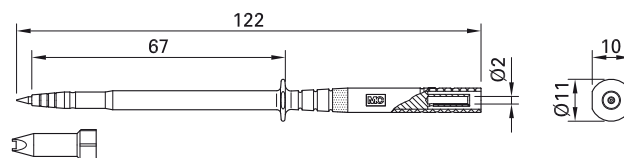

オーダーNo.	型式	定格電圧/電流		*標準色
24.0239-*	SPP2-S	1000 V、CAT III/1 A	CE UK CA	21 22



# クリップ

## テストクリップKPS1/B2

ICリード、プラグピン、裸線への接続用としての硬銅合金製クリップ。対象物は、インシュレータ先端部でバネ弾性力によって保持されます。クリップ自体が軽量のため、接続部への

影響はほとんどありません。インシュレータにΦ 2 mmのソケットが内蔵されています。

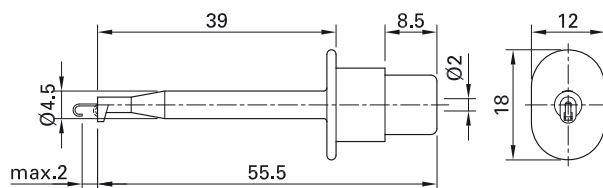

オーダーNo.	型式	定格電圧/電流	対象物幅		*標準色
24.0139-*	KPS1/B2	AC 30 V/1 A DC 60 V/1 A	最大 2 mm	Au	21 22

## テストクリップMicroGrip-XB

接触面は金メッキが施してある、強化スプリングクリップ。ハンドル内にΦ 2 mmのソケットが内蔵されており、絶縁スリーブ付Φ 2 mmのMULTILAMプラグに対応。

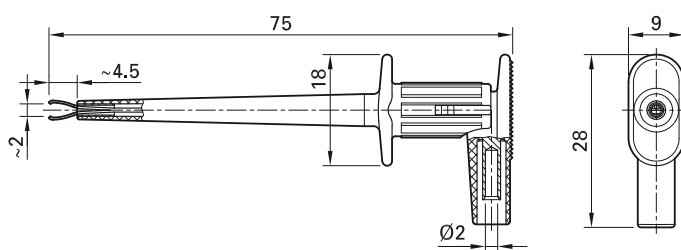

オーダーNo.	型式	定格電圧/電流		*標準色
65.9187-*	MicroGrip-XB	300 V、CAT II/1 A	Au CE UK CA c UL US	21 22 23

## テストクリップXKK-200

全周囲絶縁された真ちゅう製テストクリップ。グリップ面は、ファインワイヤー用となるワニ口。インシュレータ内にΦ 2 mmのソケットを

内蔵し、絶縁スリーブ付Φ 2 mmのMULTILAMプラグに対応。

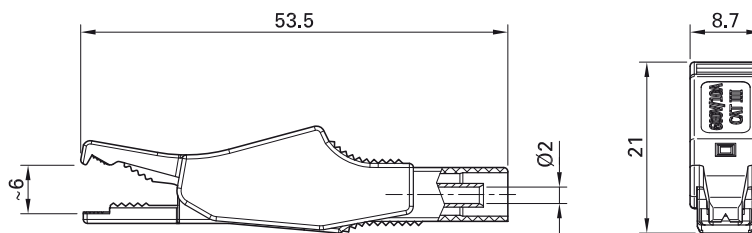

オーダーNo.	型式	定格電圧/電流		*標準色
65.9188-*	XKK-200	600 V, CAT III/10 A	Ni CE UK CA c UL us	21 22 23

## テストクリップリードXALF

フレキシブルなPVC被覆ケーブル。片端はファインワイヤーを保持できる面を持つワニ口で全周囲絶縁された安全仕様のテストクリップ、

反対端にΦ 2 mmのMULTILAMプラグ、絶縁スリーブ付。

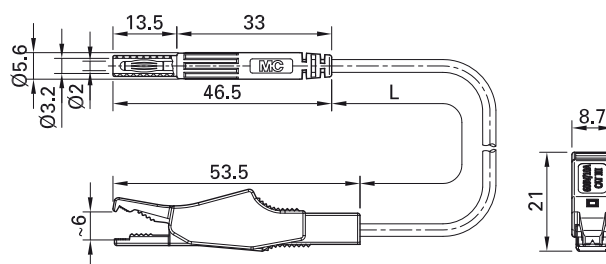

オーダーNo.	型式	定格電圧/電流	ケーブル		ケーブル長L [cm]	*標準色
65.9185-□*	XALF	600 V, CAT III/10 A	PVC 0.5 mm <sup>2</sup>	Ni CE UK CA c UL us	100	21 22 23



要望に応じた長さオプション  
6ページを参照下さい

# アダプタ

## アダプタA2/4

真ちゅう製、Φ 2 mmのMULTILAMアダプタ。  
絶縁タイプ、Φ 4 mmソケットは、絶縁スリーブ  
付きΦ 4 mmのMULTILAMプラグに対応。

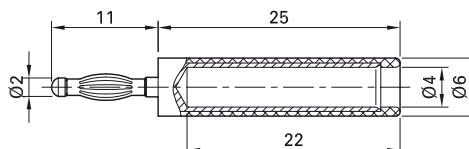

オーダーNo.	型式	定格電圧/電流		*標準色
24.0115-*	A2/4	AC 30 V/10 A DC 60 V/10 A	Au	21 22 23 24



ユーザー情報 **i093**

[www.staubli.com/electrical](http://www.staubli.com/electrical)

## アダプタリードLK-4A2A-F05

フレキシブルなケーブルの片側に、スタック  
接続可能なΦ 2 mmのMULTILAMプラグ、  
反対側には、スタック接続可能なΦ4mmの  
MULTILAMプラグの付いたアダプタリード。

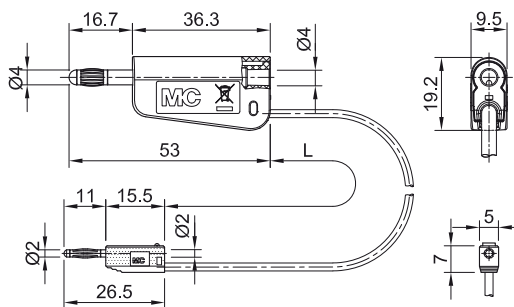

オーダーNo.	型式	定格電圧/電流	ケーブル		ケーブル長L [cm]	*標準色
64.1060-□*	LK-4A2A-F05	AC 30 V/10 A DC 60 V/10 A	PVC 0.5mm <sup>2</sup>	Au	007 (7.5 cm) 015 030 045 060	20 21 22 23 24 25 26 27 28 29



ユーザー情報 **i093**

[www.staubli.com/electrical](http://www.staubli.com/electrical)



要望に応じた長さオプション

6ページを参照下さい

## アダプタリードAK205/405-BK

フレキシブルなケーブルの片側に、スタック接続可能なΦ 2 mmのMULTILAMプラグ、反対側には、絶縁スリーブ付Φ 4 mmのソケットの付いたアダプタリード。

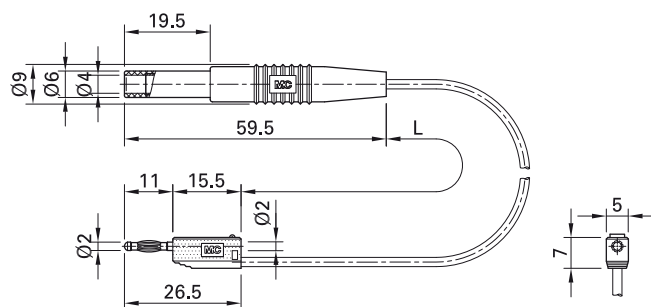

オーダーNo.	型式	定格電圧/電流	ケーブル	ケーブル長L [cm]	*標準色
28.0012-□□*	AK205/405-BK	AC 30 V/10 A DC 60 V/10 A	Pvc 0.5mm <sup>2</sup> Au	015	21 22



ユーザー情報 **i093**

[www.staubli.com/electrical](http://www.staubli.com/electrical)



要望に応じた長さオプション

6ページを参照下さい

# Ø 4 MMシステム 概要

	AC 30 V/DC 60 V	300 V		600 V		1000 V			
		CAT II	CAT III	CAT II	CAT III	CAT II	CAT III	CAT IV	
測定リード 最大 32 A	 38 - 40ページ	 41 - 42ページ		 43ページ		 44 - 46 ページ	 47 - 48 ページ		
組立用プラグおよびソケット 最大 32 A	 49 - 54ページ	 55 - 56 ページ	 57 - 59ページ	 60 - 62ページ					
ソルダーイン/プレスイン/ビルトインソケット 最大 35 A	 63 - 70ページ	 71 - 81ページ				 82 - 83 ページ			
ジャンパープラグ 最大 32 A	 84 - 86ページ	 87ページ							
テストプローブ 最大 32 A		 88 - 89ページ				 90ページ	 90ページ		
クリップ 最大 32 A	 91ページ	 91ページ	 92ページ	 93 - 94 ページ	 94 - 96 ページ	 97ページ			
アダプタ 最大 32 A	 99 - 102ページ	 102 - 105ページ		 106 - 113ページ		 114ページ			
ケルビンテストリード 最大 32 A		 115ページ							
5 kV以下用の特殊テストアクセサリ 最大 10 A		 116ページ							

# テストリード

## テストリード LK-4...

フレキシブルなケーブルの両端にスタック接続可能なφ4 mmのMULTILAMプラグ付きテストリード。

LK-4A...

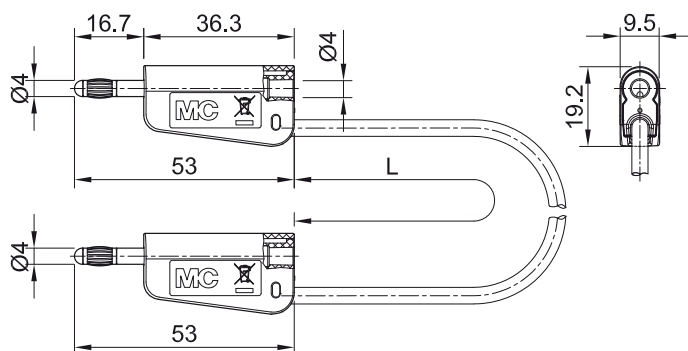

オーダーNo.	型式	定格電圧/電流	ケーブル		ケーブル長L [cm]	*標準色
64.1032-□*	LK-4N-S10	AC 30 V/19 A DC 60 V/19 A	SIL 1.0 mm <sup>2</sup>	Ni	025 050 075 100	20 21 22 23 24
64.1033-□*	LK-4A-S10			Au	150 200	25 26 27 28 29
64.1036-□*	LK-4N-S25	AC 30 V/32 A DC 60 V/32 A	SIL 2.5 mm <sup>2</sup>	Ni	025 050 075 100	20 21 22 23 24
64.1037-□*	LK-4A-S25			Au	150 200	25 26 27 28 29
64.1030-□*	LK-4N-F10	AC 30 V/19 A DC 60 V/19 A	PVC 1.0 mm <sup>2</sup>	Ni	025 050 075 100	20 21 22 23 24
64.1031-□*	LK-4A-F10			Au	150 200	25 26 27 28 29
64.1034-□*	LK-4N-F25	AC 30 V/32 A DC 60 V/32 A	PVC 2.5 mm <sup>2</sup>	Ni	025 050 075 100	20 21 22 23 24
64.1035-□*	LK-4A-F25			Au	150 200	25 26 27 28 29



ユーザー情報 **i096, i099**

[www.staubli.com/electrical](http://www.staubli.com/electrical)

## テストリードFAL

フレキシブルなケーブルの両端にインライン  
Φ 4 mmのMULTILAMプラグ付テストリード

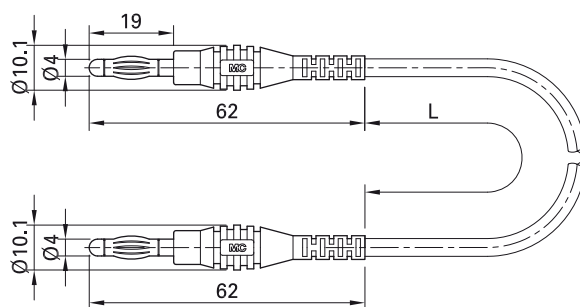

オーダーNo.	型式	定格電圧/電流	ケーブル		ケーブル長L [cm]	*標準色
64.9289-□□*	FAL	AC 30 V/15 A DC 60 V/15 A	PVC 0.75 mm <sup>2</sup>	Ni	100 200	21 22 23 24 25



要望に応じた長さオプション

6ページを参照下さい

## テストリードLK410L-41/A

フレキシブルなケーブルの両端にインライン  
Φ 4 mmのMULTILAMプラグ付テストリード

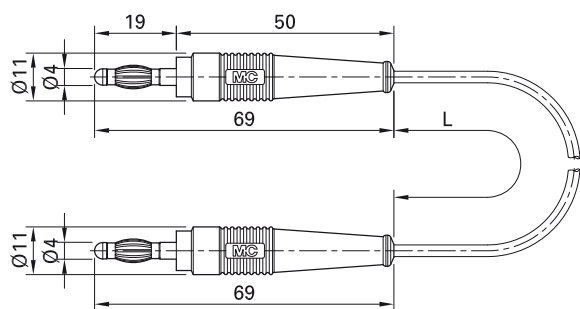

オーダーNo.	型式	定格電圧/電流	ケーブル		ケーブル長L [cm]	*標準色
64.1025-□□*	LK410L-41/A	AC 30 V/19 A DC 60 V/19 A	PVC 1.0 mm <sup>2</sup>	Au	025 050 075 100 150 200	20 21 22 23 24 25 26 27 28 29



ユーザー情報 i096

[www.staubli.com/electrical](http://www.staubli.com/electrical)



要望に応じた長さオプション

6ページを参照下さい

## 連結リードLK4...K-41/A

フレキシブルなケーブルの両端に、Φ 4 mmのソケット付き連結リード。

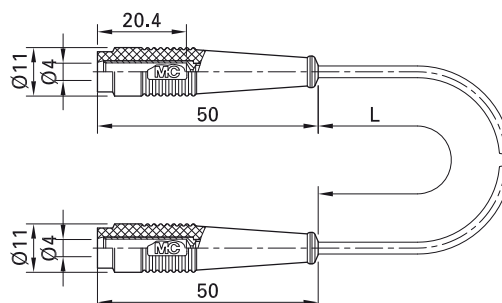

オーダーNo.	型式	定格電圧/電流	ケーブル		ケーブル長L [cm]	*標準色
64.1023-□*	LK410K-41/A	AC 30 V/19 A DC 60 V/19 A	PVC 1.0 mm <sup>2</sup>	Au	100	21 22
64.1024-□*	LK425K-41/A	AC 30 V/32 A DC 60 V/32 A	PVC 2.5 mm <sup>2</sup>	Au	100	21 22



ユーザー情報 **i096, i099**

[www.staubli.com/electrical](http://www.staubli.com/electrical)



色オプション **23 24 25 28 29 27**

要望に応じた長さオプション

6ページを参照下さい



## テストリードXZG4...

フレキシブルなPVC又はシリコン被覆のケーブルから成り、セーフティソケットが装備されていない電子機器への接続に最適です。ケーブル両端に、接触事故防止用の保護カラーと

格納式スリーブを装備したスタック接続可能なΦ4 mmのMULTILAMプラグ付。

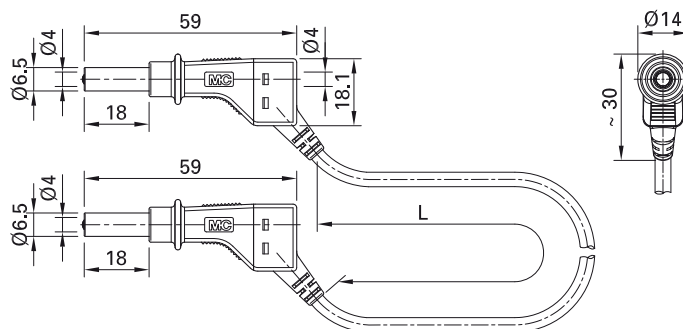

オーダーNo.	型式	定格電圧/電流	ケーブル		ケーブル長L [cm]	*標準色
66.9405-□*	XZG410	600 V、CAT II/19 A	PVC 1.0 mm <sup>2</sup>	Ni CE UK CA	050 100 150 200	21 22 23
66.9406-□*	XZG410/SIL	600 V、CAT II/19 A	SIL 1.0 mm <sup>2</sup>	Ni CE UK CA	050 100 150 200	21 22 23
66.9407-□*	XZG425	600 V、CAT II/32 A	PVC 2.5 mm <sup>2</sup>	Ni CE UK CA	025 050 100 150 200	21 22 23 24 25 27 28
66.9408-□*	XZG425/SIL	600 V、CAT II/32 A	SIL 2.5 mm <sup>2</sup>	Ni CE UK CA	050 100 150 200	20 21 22 23 24 25 26 27 28 29



色オプション 20 24 25 26 27 28 29

要望に応じた長さオプション

6ページを参照下さい



ユーザー情報 **i073, i074**

[www.staubli.com/electrical](http://www.staubli.com/electrical)

## テストリードXZG410-L

フレキシブルなPVC被覆のケーブルを使用。片側には、接触保護用のカラーと格納式スリーブを装備したスタック接続可能なΦ 4 mmの

MULTILAMプラグ付き。セーフティソケットが装備されていない電子機器への接続に最適です。反対側には、インライン絶縁スリーブに

Φ 4 mmのMULTILAMプラグ付き。プローブやテストクリップへの接続に使用されます。

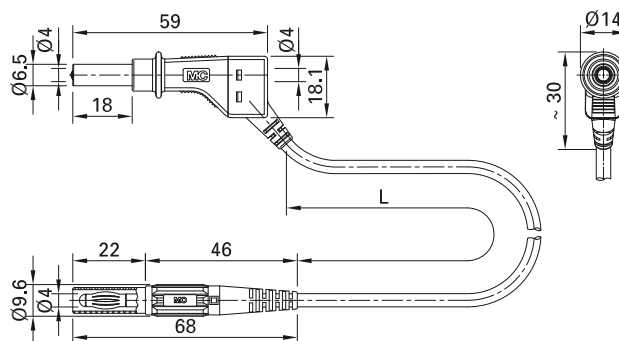

オーダーNo.	型式	定格電圧/電流	ケーブル		ケーブル長L [cm]	*標準色
66.9411-□□*	XZG410-L	600 V、CAT II/19 A	PVC 1.0 mm <sup>2</sup>	Ni CE UK CA	100 200	21 22 23



色オプション 20 24 25 26 27 28 29

要望に応じた長さオプション

6ページを参照下さい



ユーザー情報 **i073**

[www.staubli.com/electrical](http://www.staubli.com/electrical)

## テストリード SLK-4...

フレキシブルなケーブルに両端に絶縁スリーブが付いたスタック接続可能なφ 4 mmのMULTILAMプラグ付きテストリード。

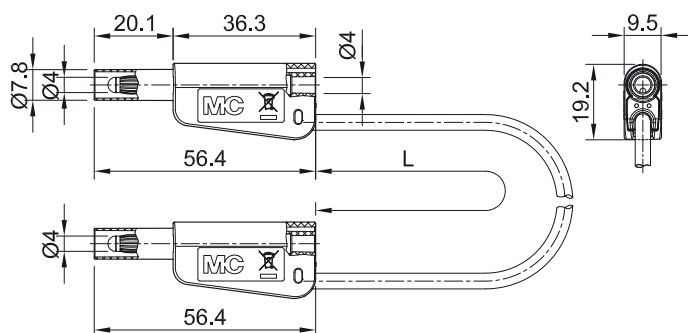

オーダーNo.	型式	定格電圧/電流	ケーブル		ケーブル長L [cm]	*標準色															
66.2012-□*	SLK-4N-S10	1000 V, CAT II/19 A 600 V, CAT III/19 A	SIL 1.0mm <sup>2</sup>	Ni	025 050 075 100 150 200	<table border="1"> <tr><td>20</td><td>21</td><td>22</td><td>23</td><td>24</td></tr> <tr><td>25</td><td>26</td><td>27</td><td>28</td><td>29</td></tr> <tr><td>30</td><td></td><td></td><td></td><td></td></tr> </table>	20	21	22	23	24	25	26	27	28	29	30				
20	21			22			23	24													
25	26	27	28	29																	
30																					
66.2013-□*	SLK-4A-S10	Au																			
66.2016-□*	SLK-4N-S25	1000 V, CAT II/32 A 600 V, CAT III/32 A	SIL 2.5mm <sup>2</sup>	Ni	025 050 075 100 150 200	<table border="1"> <tr><td>20</td><td>21</td><td>22</td><td>23</td><td>24</td></tr> <tr><td>25</td><td>26</td><td>27</td><td>28</td><td>29</td></tr> <tr><td>30</td><td></td><td></td><td></td><td></td></tr> </table>	20	21	22	23	24	25	26	27	28	29	30				
20	21			22			23	24													
25	26	27	28	29																	
30																					
66.2017-□*	SLK-4A-S25	Au																			
66.2010-□*	SLK-4N-F10	1000 V, CAT II/19 A 600 V, CAT III/19 A	PVC 1.0mm <sup>2</sup>	Ni	025 050 075 100 150 200	<table border="1"> <tr><td>20</td><td>21</td><td>22</td><td>23</td><td>24</td></tr> <tr><td>25</td><td>26</td><td>27</td><td>28</td><td>29</td></tr> <tr><td>30</td><td></td><td></td><td></td><td></td></tr> </table>	20	21	22	23	24	25	26	27	28	29	30				
20	21			22			23	24													
25	26	27	28	29																	
30																					
66.2011-□*	SLK-4A-F10	Au																			
66.2014-□*	SLK-4N-F25	1000 V, CAT II/32 A 600 V, CAT III/32 A	PVC 2.5mm <sup>2</sup>	Ni	025 050 075 100 150 200	<table border="1"> <tr><td>20</td><td>21</td><td>22</td><td>23</td><td>24</td></tr> <tr><td>25</td><td>26</td><td>27</td><td>28</td><td>29</td></tr> <tr><td>30</td><td></td><td></td><td></td><td></td></tr> </table>	20	21	22	23	24	25	26	27	28	29	30				
20	21			22			23	24													
25	26	27	28	29																	
30																					
66.2015-□*	SLK-4A-F25	Au																			

## テストリードXM...-41...

フレキシブルなPVC、又はシリコン被覆ケーブルの両端に、絶縁スリーブにΦ 4 mmのMULTILAMプラグ付テストリード。

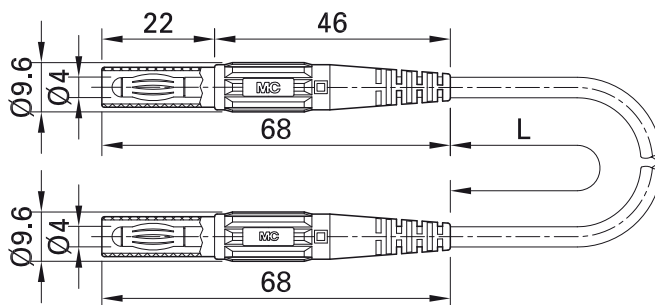

オーダーNo.	型式	定格電圧/電流	ケーブル		ケーブル長L [cm]	*標準色
66.9013-□*	XMF-414	1000 V, CAT III/19 A	PVC 1.0 mm <sup>2</sup>	Ni CE UK CA c UL US	025 050 075 100 150 200	21 22 23 24 25
66.9014-□*	XMS-414	1000 V, CAT III/19 A	SIL 1.0 mm <sup>2</sup>	Ni CE UK CA c UL US	050 100 150 200	21 22 23 24 25
66.9303-□*	XMF-418	1000 V, CAT III/32 A	PVC 2.5 mm <sup>2</sup>	Ni CE UK CA	050 100 150 200	21 22
66.9304-□*	XMS-418	1000 V, CAT III/32 A	SIL 2.5 mm <sup>2</sup>	Ni CE UK CA	100	21 22



色オプション 20 23 24 25 26 27 29

要望に応じた長さオプション

6ページを参照下さい

## 拡張リードXK...-414

フレキシブルなPVC又はシリコン被覆のケーブルを使用。片側には絶縁スリーブ付Φ4 mm

のMULTILAMプラグ。反対側には絶縁スリーブ付Φ4 mmのMULTILAMソケット。

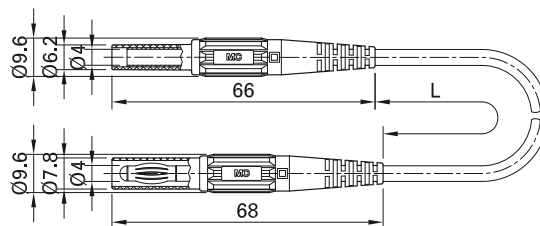

オーダーNo.	型式	定格電圧/電流	ケーブル		ケーブル長L [cm]	*標準色
66.9011-□*	XKF-414	1000 V, CAT III/19 A	PVC 1.0 mm <sup>2</sup>	Ni CE UK CA c UL US	050 100 150 200	21 22 23 24
66.9012-□*	XKS-414	1000 V, CAT III/19 A	SIL 1.0 mm <sup>2</sup>	Ni CE UK CA c UL US	050 100 200	21 22 23



色オプション 24 25 26 27 29

要望に応じた長さオプション

6ページを参照下さい

## テストリードXM...-484

フレキシブルなPVC又はシリコン被覆のケーブルを使用。片側には絶縁スリーブにΦ 4 mm

のMULTILAMプラグ付き。反対側には、絶縁スリーブにΦ 4 mmの90°アングルプラグ付き。

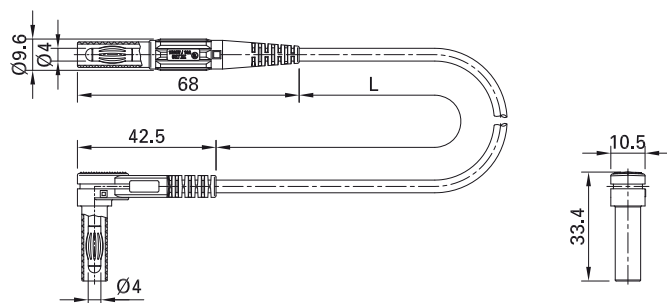

オーダーNo.	型式	定格電圧/電流	ケーブル		ケーブル長L [cm]	*標準色
66.9005-□□*	XMF-484	1000 V, CAT III/19 A	PVC 1.0mm <sup>2</sup>	Ni CE UK CA c UL us	100 150 200	21 22 23 24 25
66.9006-□□*	XMS-484	1000 V, CAT III/19 A	SIL 1.0mm <sup>2</sup>	Ni CE UK CA c UL us	100 150 200	21 22 23 24 25



色オプション 20 26 27 29

要望に応じた長さオプション

6ページを参照下さい

## ヒューズ内蔵テストリードXSM...-419

高遮断容量ヒューズを内蔵したテストリードは、IEC/EN 61010-031に準拠し、1000 V、CAT IVに対応して設計されており、ヒューズが必要となる測定用としてΦ 4 mmの標準安全プローブやテストクリップでの使用が可能となります。ヒューズの交換は、ネジ部を外すことで簡単に行うことができます。

フレキシブルなPVC又はシリコン被覆のケーブルを使用。フレキシブルなケーブルの両端に、絶縁スリーブで保護されたΦ 4 mmのMULTILAMプラグ付きテストリード6.3 x 32mmサイズの高遮断容量ヒューズに対応しています。

ヒューズは含まれていません。

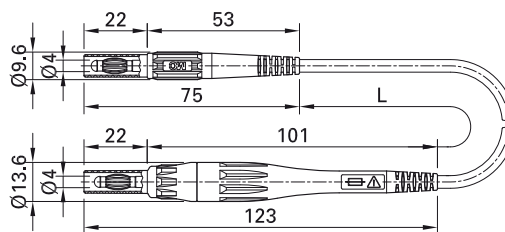

オーダーNo.	型式	定格電圧/電流	ケーブル		ケーブル長L [cm]	*標準色
66.9394-□*	XSMF-419	1000 V、CAT IV/最大8 A <sup>1)</sup>	PVC 1.0mm <sup>2</sup>	Ni CE UK CA c UL US	100 150 200	21 22 23 24 25 26 27 28
66.9395-□*	XSMS-419	1000 V、CAT IV/最大8 A <sup>1)</sup>	SIL 1.0mm <sup>2</sup>	Ni CE UK CA c UL US	100 150 200	21 22 23 24 25 26 27 28

<sup>1)</sup> 使用ヒューズに応じて異なる。



色オプション 29

要望に応じた長さオプション

6ページを参照下さい



高遮断容量ヒューズ6.3 x 32 mm

124ページ



ユーザー情報 **i091**

[www.staubli.com/electrical](http://www.staubli.com/electrical)

## テストリードXM...-419

フレキシブルなPVC、又はシリコン被覆ケーブルの両端に、絶縁スリーブにΦ 4 mmのMULTILAMプラグ付テストリード。

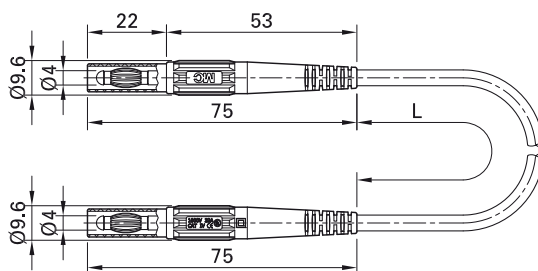

オーダーNo.	型式	定格電圧/電流	ケーブル		ケーブル長L [cm]	*標準色
66.9391-□□*	XMF-419	1000 V, CAT IV/32 A	PVC 2.5mm <sup>2</sup>	Ni CE UK CA c UL US	050 100 150 200	21 22 23 27 28
66.9392-□□*	XMS-419	1000 V, CAT IV/32 A	SIL 2.5mm <sup>2</sup>	Ni CE UK CA c UL US	050 100 150 200	21 22 23 27 28



色オプション 24 25

要望に応じた長さオプション

6ページを参照下さい



# 組立用プラグおよびソケット

## プラグ LQ-4... LM-4...

スタック接続可能なφ 4 mmのMULTILAM付き組立用テストリード。

### 接続タイプの種類:

LM-4...: ねじ接続

LQ-4...: はんだ接続用十字穴

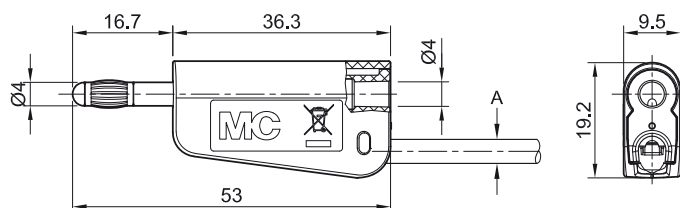

オーダーNo.	型式	定格電圧/電流	ケーブル (A)		*標準色															
64.1038-*	LQ-4N-30	AC 30 V/19 A DC 60 V/19 A	<table border="1"> <tr> <td>PVC</td> <td>Ø 2.7 mm</td> <td rowspan="2">1.0 mm<sup>2</sup></td> </tr> <tr> <td>SIL</td> <td>Ø 3.0 mm</td> </tr> </table>	PVC	Ø 2.7 mm	1.0 mm <sup>2</sup>	SIL	Ø 3.0 mm	Ni	<table border="1"> <tr> <td>20</td><td>21</td><td>22</td><td>23</td><td>24</td> </tr> <tr> <td>25</td><td>26</td><td>27</td><td>28</td><td>29</td> </tr> </table>	20	21	22	23	24	25	26	27	28	29
PVC	Ø 2.7 mm			1.0 mm <sup>2</sup>																
SIL	Ø 3.0 mm																			
20	21			22	23	24														
25	26	27	28	29																
64.1039-*	LQ-4A-30	Au																		
64.1040-*	LM-4N-30	Ni																		
64.1041-*	LM-4A-30	Au																		
64.1042-*	LQ-4N-39	AC 30 V/32 A DC 60 V/32 A	<table border="1"> <tr> <td>PVC</td> <td>Ø 3.6 mm</td> <td rowspan="2">2.5 mm<sup>2</sup></td> </tr> <tr> <td>SIL</td> <td>Ø 3.9 mm</td> </tr> </table>	PVC	Ø 3.6 mm	2.5 mm <sup>2</sup>	SIL	Ø 3.9 mm	Ni	<table border="1"> <tr> <td>20</td><td>21</td><td>22</td><td>23</td><td>24</td> </tr> <tr> <td>25</td><td>26</td><td>27</td><td>28</td><td>29</td> </tr> </table>	20	21	22	23	24	25	26	27	28	29
PVC	Ø 3.6 mm			2.5 mm <sup>2</sup>																
SIL	Ø 3.9 mm																			
20	21			22	23	24														
25	26	27	28	29																
64.1043-*	LQ-4A-39	Au																		
64.1044-*	LM-4N-39	Ni																		
64.1045-*	LM-4A-39	Au																		

### 構成部材

64.1046-*	KT-L-4-30	インシュレータに適した	LQ-4N-30; LQ-4A-30; LM-4N-30; LM-4A-30
64.1047-*	KT-L-4-39	インシュレータに適した	LQ-4N-39; LQ-4A-39; LM-4N-39; LM-4A-39
64.1048	LS-LQ-4N	プラグに適した	LQ-4N-30; LQ-4N-39
64.1049	LS-LQ-4A	プラグに適した	LQ-4A-30; LQ-4A-39
64.1050	LS-LM-4N	プラグに適した	LM-4N-30; LM-4N-39
64.1051	LS-LM-4A	プラグに適した	LM-4A-30; LM-4A-39



取扱説明書 MA167

[www.staubli.com/electrical](http://www.staubli.com/electrical)

## プラグZGL-425

テストリード組立用、スタック接続可能な  
Φ 4 mmのMULTILAMプラグ。接触事故防止  
用の格納式スリーブ付き。

ネジ接続

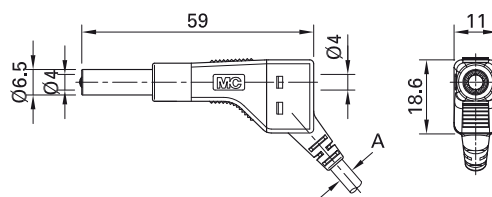

オーダーNo.	型式	定格電圧/電流	ケーブル (A)		*標準色											
64.9326-*	ZGL-425	AC 30 V/32 A DC 60 V/32 A	最小Ø 3.4 mm 最大Ø 3.9 mm	1.0 mm <sup>2</sup> ... 2.5 mm <sup>2</sup>	Ni	<table border="1"> <tr> <td>20</td> <td>21</td> <td>22</td> <td>23</td> <td>24</td> </tr> <tr> <td>25</td> <td>26</td> <td>27</td> <td>28</td> <td></td> </tr> </table>	20	21	22	23	24	25	26	27	28	
20	21	22	23	24												
25	26	27	28													



取扱説明書 MAH556

[www.staubli.com/electrical](http://www.staubli.com/electrical)

## プラグL-400

テストリード組立用、インラインΦ 4 mmの  
MULTILAMプラグ。

はんだ接続

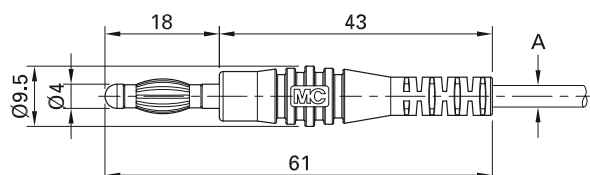

オーダーNo.	型式	定格電圧/電流	ケーブル (A)		*標準色
64.9294-*	L-400	AC 30 V/32 A DC 60 V/32 A	最大Ø 3.9 mm 2.5 mm <sup>2</sup>	Ni	21 22 23 24 25

## プラグL-409

テストリード組立用、インラインΦ 4 mmの  
MULTILAMプラグ。

ネジ接続

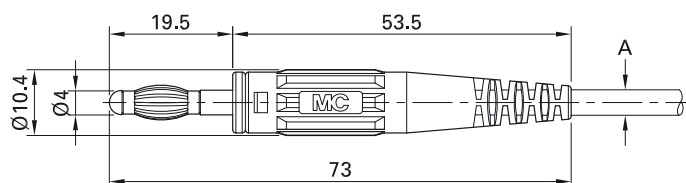

オーダーNo.	型式	定格電圧/電流	ケーブル (A)		*標準色
64.9195-*	L-409	AC 30 V/32 A DC 60 V/32 A	最大Ø 3.9 mm 2.5 mm <sup>2</sup>	Ni	21 22 23 24 25



色オプション 26 27 29

6ページを参照下さい

## プラグL-41...

テストリード組立用、インラインΦ 4 mmのMULTILAMプラグ。L-41Qには横穴があり、追加検査用の接続口としてご利用いただけます。

### はんだ接続

L-41



L-41/A



L-41Q

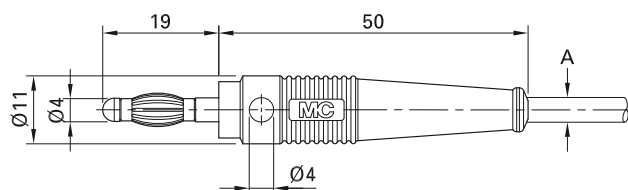
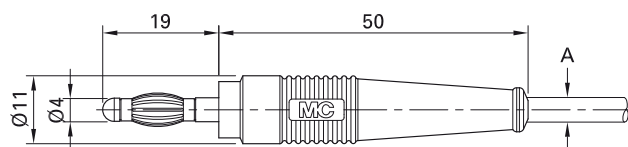
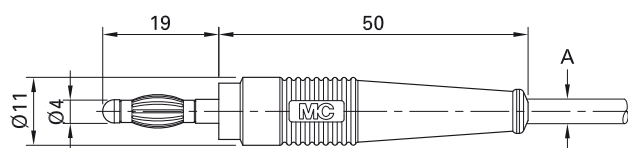

オーダーNo.	型式	定格電圧/電流	ケーブル (A)		*標準色
64.9200-*	L-41	AC 30 V/32 A DC 60 V/32 A	最大Ø 3.9 mm      2.5 mm <sup>2</sup>	Ni	21 22 23 24 25
64.1020-*	L-41/A	AC 30 V/32 A DC 60 V/32 A	最大Ø 3.9 mm      2.5 mm <sup>2</sup>	Au	21 22 23 24 25 29
64.9199-*	L-41Q	AC 30 V/32 A DC 60 V/32 A	最大Ø 3.9 mm      2.5 mm <sup>2</sup>	Ni	21 22 23 24 25 26 27 29



色オプション 26 27 28

6ページを参照下さい



取扱説明書 MAH566

[www.staubli.com/electrical](http://www.staubli.com/electrical)

## プラグGL-438...

テストリード組立用、インラインΦ 4 mmのMULTILAMプラグ。接触保護用の格納式スリーブ付き。

### 各種接続タイプ:

GL-438-L: はんだ接続

GL-438: ネジ接続

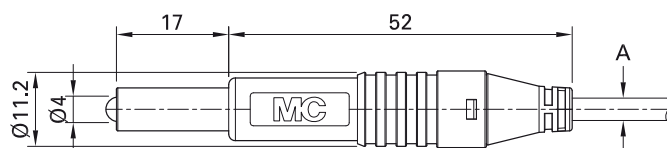

オーダーNo.	型式	定格電圧/電流	ケーブル (A)		*標準色
64.9701-*	GL-438	AC 30 V/32 A DC 60 V/32 A	PVC TPE Ø 3.9 mm SIL Ø 3.9 mm	2.5 mm <sup>2</sup>	Ni 21 22 23 24 25 29
64.2010-*	GL-438-L	AC 30 V/32 A DC 60 V/32 A	PVC TPE Ø 3.9 mm SIL Ø 3.9 mm	2.5 mm <sup>2</sup>	Ni 21 22 23 24 25 29

### 構成部材

64.2040-*	KT-GL-438	インシュレータ
64.2030	LS-GL-438	GL-438用プラグ
64.2020	LS-GL-438-L	GL-438-L用プラグ



取扱説明書 MA170

[www.staubli.com/electrical](http://www.staubli.com/electrical)

## ソケットK-41...

テストリード用Φ 4 mmのプラグ  
はんだ接続

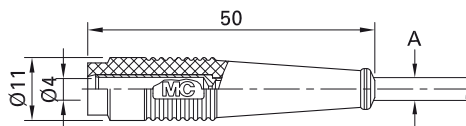

オーダーNo.	型式	定格電圧/電流	ケーブル (A)		*標準色
64.9201-*	K-41	AC 30 V/32 A DC 60 V/32 A	最大Ø 3.9 mm      2.5 mm <sup>2</sup>	Ni	21 22
64.1021-*	K-41/A	AC 30 V/32 A DC 60 V/32 A	最大Ø 3.9 mm      2.5 mm <sup>2</sup>	Au	21 22



取扱説明書 MAH566

[www.staubli.com/electrical](http://www.staubli.com/electrical)



色オプション 23 24 25 26 27 29

6ページを参照下さい

## プラグKLS4

より線クランプ接続用、Φ 4 mmのMULTILAM  
プラグ  
クランプ接続

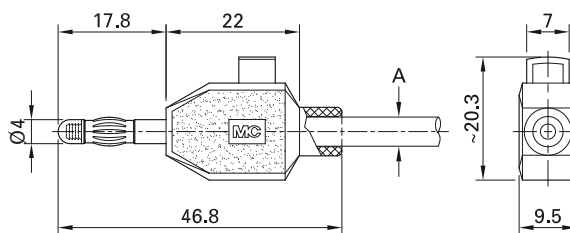

オーダーNo.	型式	定格電圧/電流	ケーブル (A)		*標準色
22.3006-*	KLS4	AC 30 V/10 A DC 60 V/10 A	最大Ø 4.8 mm      2.5 mm <sup>2</sup>	Ni	21 22



ユーザー情報 i023

[www.staubli.com/electrical](http://www.staubli.com/electrical)

## プラグSLS425-SW...

テストリード組立用、90°アングルφ 4 mmのMULTILAMプラグ。絶縁スリーブ付き。ニッケル

メッキ又は金メッキタイプをお求めいただけます。

はんだ接続

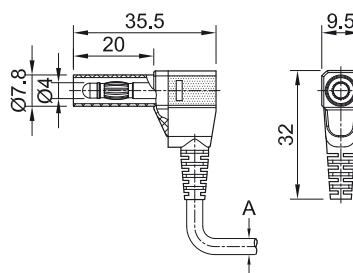

オーダーNo.	型式	定格電圧/電流	ケーブル (A)		*標準色
22.2667-*	SLS425-SW	500 V、CAT II/32 A	最大Ø 3.9 mm	2.5 mm <sup>2</sup>	Ni 21 22
22.2668-*	SLS425-SW/A	500 V、CAT II/32 A	最大Ø 3.9 mm	2.5 mm <sup>2</sup>	Au 21 22

### 構成部材

22.2370-*	KT425-SW	インシュレータ (*色はSLS425-SW参照)
22.1042	LS425-SW	SLS425-SW用プラグ
22.1045	LS425-SW/A	SLS425-SW/A用プラグ



取扱説明書 MA107

[www.staubli.com/electrical](http://www.staubli.com/electrical)



色オプション 20 23 24 25 26

6ページを参照下さい

## ソケットSLS410-BK

テストリード組立用、インラインΦ 4 mmのソケット。絶縁スリーブ付きMULTILAMプラグに対応。

はんだ接続

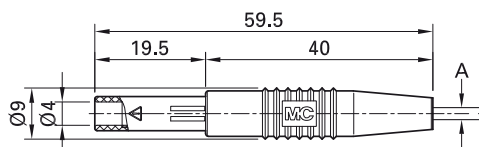

オーダーNo.	型式	定格電圧/電流	ケーブル (A)		*標準色
22.2672-*	SLS410-BK	300 V、CAT II/19 A	Ø 2.9 mm 1.0 mm <sup>2</sup>	Au	21 22

### 構成部材

22.2250-*	KT410-BK	インシュレータ (*標準色はSLS410-BK参照)
22.1037	LS410-BK-I	SLS410-BK用ソケット



取扱説明書 MA129

[www.staubli.com/electrical](http://www.staubli.com/electrical)



ユーザー情報 i200

[www.staubli.com/electrical](http://www.staubli.com/electrical)



## プラグSKLS4

より線クランプ接続用、Φ 4 mmのMULTILAM

プラグ。絶縁スリーブ付き。

クランプ接続

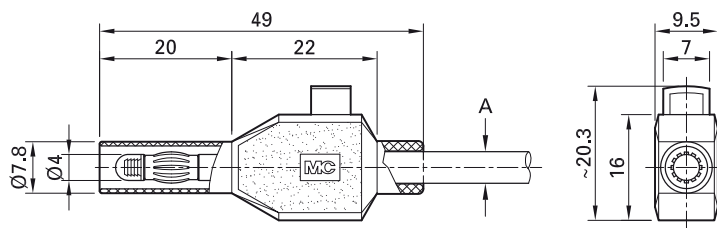

オーダーNo.	型式	定格電圧/電流	ケーブル (A)		*標準色
22.3007-*	SKLS4	600 V、CAT II/10 A <sup>1)</sup>	最大Ø 4.8 mm 2.5 mm <sup>2</sup>	Ni CE UK CA	21 22

<sup>1)</sup> このクリップを取り付ける際に、端子は電源から遮断されている必要があります。



ユーザー情報 **i005**

[www.staubli.com/electrical](http://www.staubli.com/electrical)

## プラグXZGL-425

テストリード組立用、スタック接続可能なΦ 4 mmのMULTILAMプラグ。接触保護用の格納式スリーブ付き。保護カラーがあるため空間距離及び沿面距離がかせげることで、こ

のプラグを使用したテストリードを、まだ安全ソケットが装備されていない旧型の検査機器でも、CAT IIの規格に基づき600Vまでなら安全にご使用いただけます。

### ネジ接続

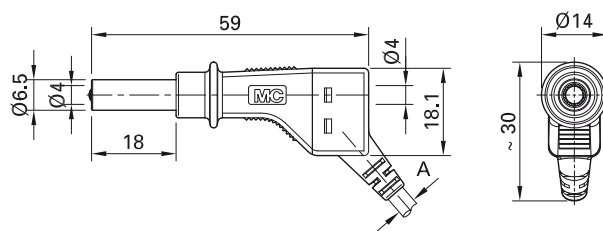

オーダーNo.	型式	定格電圧/電流	ケーブル (A)		*標準色												
66.9328-*	XZGL-425	600 V、CAT II/32 A	最小Φ 3.4 mm 最大Φ 3.9 mm	1.0 mm <sup>2</sup> ... 2.5 mm <sup>2</sup>	<table border="1"> <tr> <td>Ni</td> <td>20</td> <td>21</td> <td>22</td> <td>23</td> <td>24</td> </tr> <tr> <td></td> <td>25</td> <td>26</td> <td>27</td> <td>28</td> <td></td> </tr> </table>	Ni	20	21	22	23	24		25	26	27	28	
Ni	20	21	22	23	24												
	25	26	27	28													



取扱説明書 MAH558

[www.staubli.com/electrical](http://www.staubli.com/electrical)

## プラグX-GL-438

テストリード組立用、インラインΦ 4 mmのMULTILAMプラグ。接触事故防止用の格納式スリーブ付き。保護カラーがあるため空間距離及び沿面距離がかせげること、このプ

ラグを使用したテストリードを、まだ安全ソケットが装備されていない旧型の検査機器でも、CAT IIの規格に基づき600Vまでなら安全にご使用いただけます。

ネジ接続

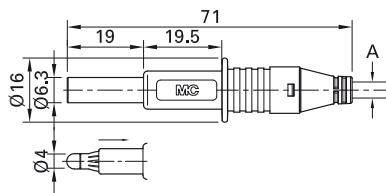

オーダーNo.	型式	定格電圧/電流	ケーブル (A)		*標準色
66.9584-*	X-GL-438	600 V、CAT II/32 A	最大Ø 3.9 mm 2.5 mm <sup>2</sup>	Ni	21 22 23



取扱説明書 MAH547

[www.staubli.com/electrical](http://www.staubli.com/electrical)

## プラグ SLQ-4... SLM-4...

スタック接続可能な絶縁スリーブが付いた  
φ 4 mmのMULTILAMの組立テストリード用  
プラグ。

### 接続の種類:

SLM-4...: ネジ接続

SLQ-4...: はんだ接続用十字穴付き

SLQ-4...

SLM-4...

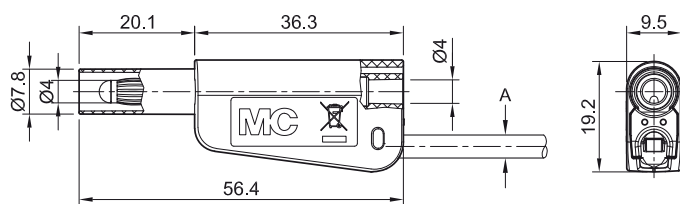

オーダーNo.	型式	定格電圧/電流	ケーブル (A)		*標準色																				
66.2018-*	SLQ-4N-39	1000 V, CAT II/19 A 600 V, CAT III/19 A	<table border="1"> <tr><td>PVC</td><td>Ø 3.9 mm</td></tr> <tr><td>SIL</td><td>Ø 3.9 mm</td></tr> </table>	PVC	Ø 3.9 mm	SIL	Ø 3.9 mm	1.0 mm <sup>2</sup>	Ni	<table border="1"> <tr><td>20</td><td>21</td><td>22</td><td>23</td><td>24</td></tr> <tr><td>25</td><td>26</td><td>27</td><td>28</td><td>29</td></tr> <tr><td>30</td><td></td><td></td><td></td><td></td></tr> </table>	20	21	22	23	24	25	26	27	28	29	30				
PVC	Ø 3.9 mm																								
SIL	Ø 3.9 mm																								
20	21			22	23	24																			
25	26	27	28	29																					
30																									
66.2019-*	SLQ-4A-39	Au																							
66.2020-*	SLM-4N-39	Ni																							
66.2021-*	SLM-4A-39	Au																							
66.2022-*	SLQ-4N-46	1000 V, CAT II/32 A 600 V, CAT III/32 A	<table border="1"> <tr><td>PVC</td><td>Ø 3.9 mm</td></tr> <tr><td>SIL</td><td>Ø 4.6 mm</td></tr> </table>	PVC	Ø 3.9 mm	SIL	Ø 4.6 mm	2.5 mm <sup>2</sup>	Ni	<table border="1"> <tr><td>20</td><td>21</td><td>22</td><td>23</td><td>24</td></tr> <tr><td>25</td><td>26</td><td>27</td><td>28</td><td>29</td></tr> <tr><td>30</td><td></td><td></td><td></td><td></td></tr> </table>	20	21	22	23	24	25	26	27	28	29	30				
PVC	Ø 3.9 mm																								
SIL	Ø 4.6 mm																								
20	21			22	23	24																			
25	26	27	28	29																					
30																									
66.2023-*	SLQ-4A-46	Au																							
66.2024-*	SLM-4N-46	Ni																							
66.2025-*	SLM-4A-46	Au																							

### 構成部材

66.2026-*	KT-SL-4-39	インシュレータに適した	SLQ-4N-39; SLQ-4A-39; SLM-4N-39; SLM-4A-39
66.2027-*	KT-SL-4-46	インシュレータに適した	SLQ-4N-46; SLQ-4A-46; SLM-4N-46; SLM-4A-46
66.2028	LS-SLQ-4N	プラグに適した	SLQ-4N-39; SLQ-4N-46
66.2029	LS-SLQ-4A	プラグに適した	SLQ-4A-39; SLQ-4A-46
66.2030	LS-SLM-4N	プラグに適した	SLM-4N-39; SLM-4N-46
66.2031	LS-SLM-4A	プラグに適した	SLM-4A-39; SLM-4A-46



取扱説明書 MA167

[www.staubli.com/electrical](http://www.staubli.com/electrical)

## プラグSLS425-SL...

テストリード組立用、インラインΦ 4 mmのMULTILAMプラグ。

絶縁スリーブ付き。ニッケルメッキ又は金メッキタイプをお求めいただけます。

はんだ接続

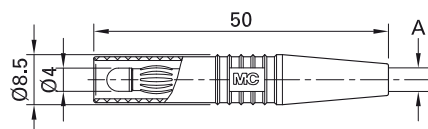

オーダーNo.	型式	定格電圧/電流	ケーブル (A)		*標準色
22.2663-*	SLS425-SL	1000 V、CAT II/32 A	最大Ø 4.1 mm      2.5 mm <sup>2</sup>	Au	21 22 23
22.2665-*	SLS425-SL/N	1000 V、CAT II/32 A	最大Ø 4.1 mm      2.5 mm <sup>2</sup>	Ni	21 22 23

### 構成部材

22.2260-*	KT425-SL	インシュレータ(*色はSLS425-SL参照)
22.1025	LS425-SL	SLS425-SL用プラグ
22.1032	LS425-SL/N	SLS425-SL/N用プラグ



取扱説明書 MA106

[www.staubli.com/electrical](http://www.staubli.com/electrical)

## プラグXL-410

テストリード組立用、インラインΦ 4 mmのMULTILAMプラグ。絶縁スリーブ付き。

ネジ接続

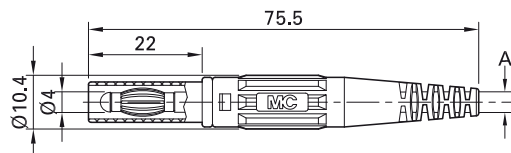

オーダーNo.	型式	定格電圧/電流	ケーブル (A)		*標準色
66.9196-*	XL-410	1000 V、CAT II/32 A 600 V、CAT III/32 A	最大Ø 3.9 mm      2.5 mm <sup>2</sup>	Ni	21 22 23



取扱説明書 MAH503

[www.staubli.com/electrical](http://www.staubli.com/electrical)



色オプション 20 24 25 26 27 29

6ページを参照下さい

## ソケットXK-410

テストリード組立用、インラインΦ 4 mmのソケット。絶縁スリーブ付きMULTILAMプラグに対応。

ネジ接続

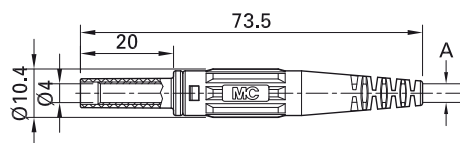

オーダーNo.	型式	定格電圧/電流	ケーブル (A)			*標準色
66.9155-*	XK-410	1000 V、CAT II/32 A 600 V、CAT III/32 A	最大Ø 3.9 mm	2.5 mm <sup>2</sup>	Ni	21 22 23 24 25



色オプション 20 26 29

6ページを参照下さい



取扱説明書 MAH548

[www.staubli.com/electrical](http://www.staubli.com/electrical)

# ソルダーイン/プレスイン/ビルトインソケット

## プレスインソケットLB4

真ちゅう板を丸型に加工した非絶縁タイプ、 $\Phi 4$  mmのソケット。プラスチックパネルにあけた穴に圧入、又はプリント基板にはんだ

付けによって取り付けます。金メッキタイプをお求めいただけます。

**はんだ接続**

LB4

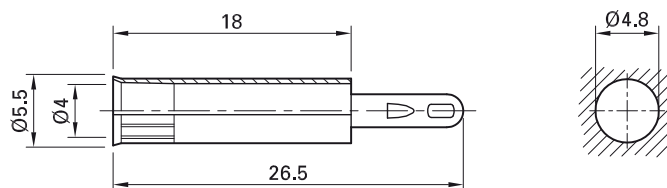

オーダーNo.	型式	定格電圧/電流		
23.1003	LB4	AC 30 V/25 A DC 60 V/25 A	Au	

## プレスインソケット LB4-A

穿孔真ちゅう管製、非絶縁タイプ、 $\Phi 4$  mmのソケット。プラスチックパネルにあけた穴に圧入、又はプリント基板にはんだ付けによって取り付けます。

**はんだ接続**

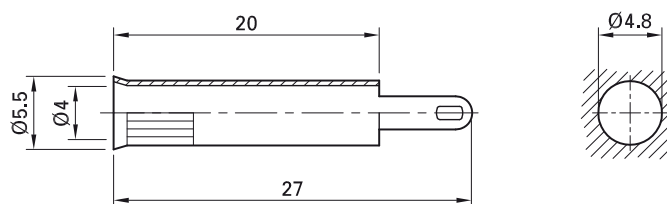
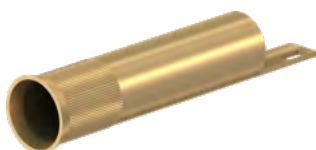

オーダーNo.	型式	定格電圧/電流		
23.1004	LB4-A	AC 30 V/25 A DC 60 V/25 A	Au	

## プレスインソケット EB4-IF/A

真ちゅう切削加工製、絶縁タイプ、Φ4 mmのソケット。プラスチック、金属等のパネルに開けられた穴に圧入にて取り付けます。

接続: ファストン端子接続用フラットタブ、4.8 mm x 0.8 mm。

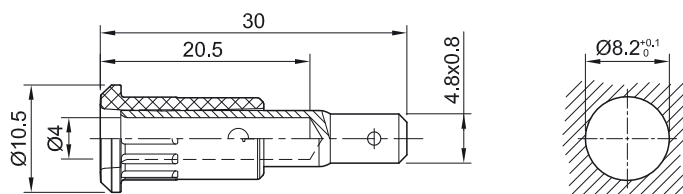

オーダーNo.	型式	定格電圧/電流		*標準色										
64.3010-*	EB4-IF/A	AC 30 V/25 A DC 60 V/25 A	Au	<table border="1"> <tr> <td>20</td> <td>21</td> <td>22</td> <td>23</td> <td>24</td> </tr> <tr> <td>25</td> <td>26</td> <td>27</td> <td>28</td> <td>29</td> </tr> </table>	20	21	22	23	24	25	26	27	28	29
20	21	22	23	24										
25	26	27	28	29										

### 構成部材

64.3030-*	I-EB4-I	インシュレータ
64.3020	B-EB4_AU	ソケット



プレスイン工具MB4 (123ページ)

ファストン端子FSH4.8x0.8 (121ページ)



取扱説明書 MA169

[www.staubli.com/electrical](http://www.staubli.com/electrical)



## プレスインソケットEB4-IR/...

真ちゅう切削加工製、絶縁タイプ、Φ4 mmのソケット。プラスチック、金属等のパネルに開けられた穴に圧入にて取り付けます。

接続: 丸型接続ピン、Φ 1.9 mm

EB4-IR/A



EB4-IR/N

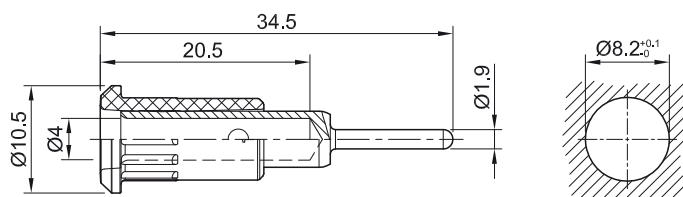

オーダーNo.	型式	定格電圧/電流		*標準色										
64.3012-*	EB4-IR/A	AC 30 V/25 A DC 60 V/25 A	Au	<table border="1"> <tr> <td>20</td><td>21</td><td>22</td><td>23</td><td>24</td> </tr> <tr> <td>25</td><td>26</td><td>27</td><td>28</td><td>29</td> </tr> </table>	20	21	22	23	24	25	26	27	28	29
20	21	22	23	24										
25	26	27	28	29										
64.3011-*	EB4-IR/N	AC 30 V/25 A DC 60 V/25 A	Ni	<table border="1"> <tr> <td>20</td><td>21</td><td>22</td><td>23</td><td>24</td> </tr> <tr> <td>25</td><td>26</td><td>27</td><td>28</td><td>29</td> </tr> </table>	20	21	22	23	24	25	26	27	28	29
20	21	22	23	24										
25	26	27	28	29										

### 構成部材

64.3030-*	I-EB4-I	インシュレータ
64.3021	B-EB4-IR_AU	EB4-IR/A用ソケット
64.3022	B-EB4-IR_NI	EB4-IR/N用ソケット



プレスイン工具MB4 (123ページ)



取扱説明書 MA169

[www.staubli.com/electrical](http://www.staubli.com/electrical)

## プレスインソケット EB4-IFA/N

打ち抜きした真ちゅう板を丸型に加工した絶縁タイプ、 $\phi 4$  mmのソケット。プラスチック、金属等のパネルに開けられた穴に圧入にて取り付けます。

**接続:** ファストン端子接続用フラットタブ、 $4.8 \text{ mm} \times 0.8 \text{ mm}$ :1回に限り、 $90^\circ$ に曲げることができます

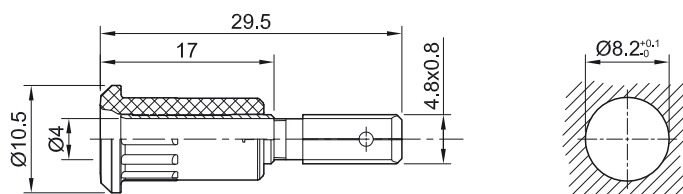

オーダーNo.	型式	定格電圧/電流		*標準色										
64.3013-*	EB4-IFA/N	AC 30 V/25 A DC 60 V/25 A	Ni	<table border="1"> <tr> <td>20</td> <td>21</td> <td>22</td> <td>23</td> <td>24</td> </tr> <tr> <td>25</td> <td>26</td> <td>27</td> <td>28</td> <td>29</td> </tr> </table>	20	21	22	23	24	25	26	27	28	29
20	21	22	23	24										
25	26	27	28	29										

### 構成部材

64.3031-*	I-EB4-IFA	インシュレータ
23.5026	B-EB4-B	ソケット



プレスイン工具MB4 (123ページ)

ファストン端子FSH4.8x0.8 (121ページ)



取扱説明書 MA169

[www.staubli.com/electrical](http://www.staubli.com/electrical)

## アースソケットMSLB4-G

真ちゅう切削加工製、非絶縁タイプ、Φ 4 mm のソケット。絶縁スリーブ付きΦ 4 mm の

MULTILAMプラグに対応。金属パネルに開けられた穴に直接取り付けることができます。

接続: ボルトM4。

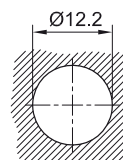
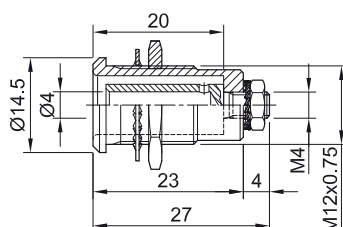

オーダーNo.	型式	定格電圧/電流		
23.3090	MSLB4-G	AC 30 V/32 A DC 60 V/32 A	Ni	

### 組立用部材

23.5118	MU/M12x0,75	六角ナット	118ページ
22.6610	MU0,5D/M4N	六角ナット	118ページ
23.5117	FS/M12	スプリングワッシャー	120ページ
22.6533	FS/M4	スプリングワッシャー	120ページ

## パネルマウントソケットLB4H-IE/N

真ちゅう切削加工製、絶縁タイプ、Φ 4 mmのソケット。パネルに開けられた穴にネジ止めします。

接続: はんだ接続

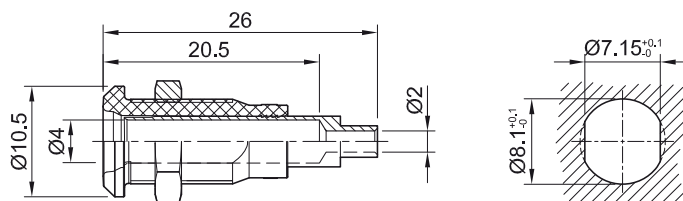

オーダーNo.	型式	定格電圧/電流		*標準色										
64.3042-*	LB4H-IE/N	AC 30 V/25 A DC 60 V/25 A	Ni	<table border="1"> <tr> <td>20</td> <td>21</td> <td>22</td> <td>23</td> <td>24</td> </tr> <tr> <td>25</td> <td>26</td> <td>27</td> <td>28</td> <td>29</td> </tr> </table>	20	21	22	23	24	25	26	27	28	29
20	21	22	23	24										
25	26	27	28	29										

### 構成部材

64.3051-*	BI-LB4x-IE/N	ソケットのみ(ナットなし)		
23.5112	MU/M8x0,5	六角ナット		ページ 118



取扱説明書 MA168

[www.staubli.com/electrical](http://www.staubli.com/electrical)

## パネルマウントソケットLB4H-IF/A

真ちゅう切削加工製、絶縁タイプ、Φ 4 mmのソケット。樹脂部に金属製ネジがあり、パネルに開けられた穴にネジ止めします。六角ナット又は丸ナットで締付します。

**接続:** ファストン端子接続用フラットタブ、4.8 mm x 0.8 mm。

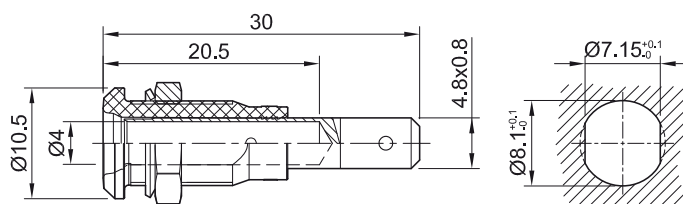

オーダーNo.	型式	定格電圧/電流		*標準色										
64.3040-*	LB4H-IF/A	AC 30 V/25 A DC 60 V/25 A	Au	<table border="1"> <tr> <td>20</td> <td>21</td> <td>22</td> <td>23</td> <td>24</td> </tr> <tr> <td>25</td> <td>26</td> <td>27</td> <td>28</td> <td>29</td> </tr> </table>	20	21	22	23	24	25	26	27	28	29
20	21	22	23	24										
25	26	27	28	29										

### 構成部材

64.3050-*	BI-LB4x-IF/A	ソケットのみ(ナットなし)		
23.5112	MU/M8x0,5	六角ナット		118ページ
23.5107	SP4	ワッシャー		119ページ



ファストン端子FSH4.8x0.8(121ページ)



取扱説明書 MA168

[www.staubli.com/electrical](http://www.staubli.com/electrical)

## バイディングポストPK4-T

真ちゅう切削加工製、絶縁タイプ、Φ 4 mmの剛性ソケット。絶縁ヘッドは取外し不可。ワイヤのクイック接続用にφ 2.5 mmの交差穴が

あります。切削加工真ちゅう製。パネル取付時に回転防止溝があり、厚さ4 mmまでのパネルに取付可能。

接続: ネジ式ボルトM4。

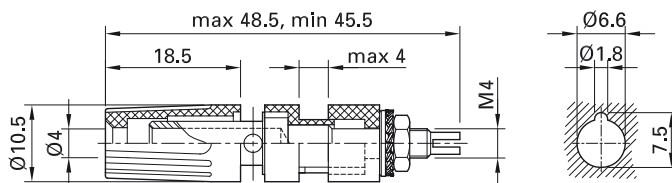

オーダーNo.	型式	定格電圧/電流		*標準色										
23.0330-*	PK4-T	AC 30 V/35 A DC 60 V/35 A	Ni	<table border="1"> <tr> <td>20</td> <td>21</td> <td>22</td> <td>23</td> <td>24</td> </tr> <tr> <td>25</td> <td>29</td> <td></td> <td></td> <td></td> </tr> </table>	20	21	22	23	24	25	29			
20	21	22	23	24										
25	29													

## 取付ソケットSAB4-G...

真ちゅう切削加工製、絶縁タイプ、Φ 4 mmのソケット。絶縁スリーブ付きΦ 4 mmのMULTILAMプラグに対応。プラスチック、金属

等のパネルに開けられた穴にパネルマウントで取り付けます。  
**接続: ボルトM4。**

SAB4-G



SAB4-G/N-X

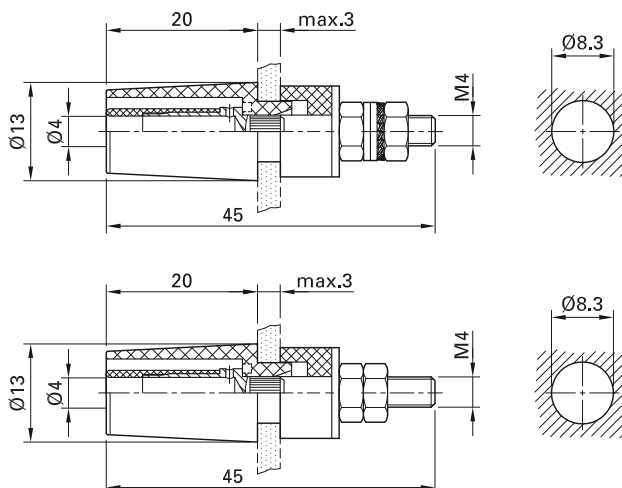

オーダーNo.	型式	定格電圧/電流		*標準色										
23.3050-*	SAB4-G	1000 V、CAT II/32 A	Au c  US	<table border="1"> <tr> <td>20</td><td>21</td><td>22</td><td>23</td><td>24</td> </tr> <tr> <td>25</td><td>26</td><td>27</td><td>28</td><td>29</td> </tr> </table>	20	21	22	23	24	25	26	27	28	29
20	21	22	23	24										
25	26	27	28	29										
49.7042-*	SAB4-G/N-X	1000 V、CAT II/32 A	Ni c  US	<table border="1"> <tr> <td>20</td><td>21</td><td>22</td><td>23</td><td>24</td> </tr> <tr> <td>25</td><td>26</td><td>27</td><td>28</td><td>29</td> </tr> </table>	20	21	22	23	24	25	26	27	28	29
20	21	22	23	24										
25	26	27	28	29										

### 組立用部材

22.6509	MU0,8D/M4	六角ナット2個	(SLB4-G用)	118ページ
22.6539	MU0,8D/M4N	六角ナット2個	(SLB4-G/N-X用)	118ページ
22.6511	U/M4	ワッシャー2個	(SLB4-G用)	119ページ
22.6516	U/4,3x12	ワッシャー	(SLB4-G;SLB4-G/N-X用)	119ページ
22.6533	FS/M4	スプリングワッシャー個	(SLB4-G用)	120ページ



チューブスパナSS2 (122ページ)



取扱説明書 MA153

[www.staubli.com/electrical](http://www.staubli.com/electrical)

## 取付ソケットSAB4-F/A

真ちゅう板製、絶縁タイプ、Φ 4 mのソケット。  
絶縁スリーブ付きΦ 4 mmのMULTILAMプラグに対応。プラスチック、金属等のパネルに開けられた穴にパネルマウントで取り付けます。

接続: ファストン端子接続用フラットタブ、4.8 mm × 0.8 mm:1回に限り、90°に曲げることができます

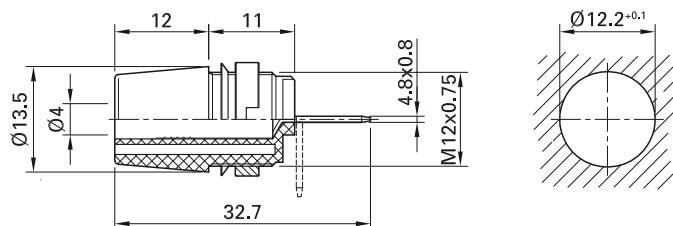

オーダーNo.	型式	定格電圧/電流		*標準色										
23.3110-*	SAB4-F/A	1000 V, CAT II/20 A	Ni c  US	<table border="1"> <tr> <td>20</td> <td>21</td> <td>22</td> <td>23</td> <td>24</td> </tr> <tr> <td>25</td> <td></td> <td></td> <td></td> <td></td> </tr> </table>	20	21	22	23	24	25				
20	21	22	23	24										
25														

### 組立用部材

23.5116	MUR-S/M12x0,75	丸ナット	119ページ
23.5108	SSP4	ワッシャー	119ページ



色オプション [26](#)

6ページを参照下さい



ファストン端子FSH4.8x0.8 (121ページ)

チューブスパナSS2、SS425 (122ページ)



取扱説明書 MA152

[www.staubli.com/electrical](http://www.staubli.com/electrical)



## ユニバーサルソケット XUB-G

真ちゅう切削加工製、絶縁タイプ、Φ 4 mm のソケット。絶縁スリーブ付きΦ 4 mm の MULTILAMプラグに対応。プラスチック、金属等のパネルに開けられた穴にパネルマウント、埋め込み、圧入にて取り付けます。

接続: ネジ式ボルトM4。

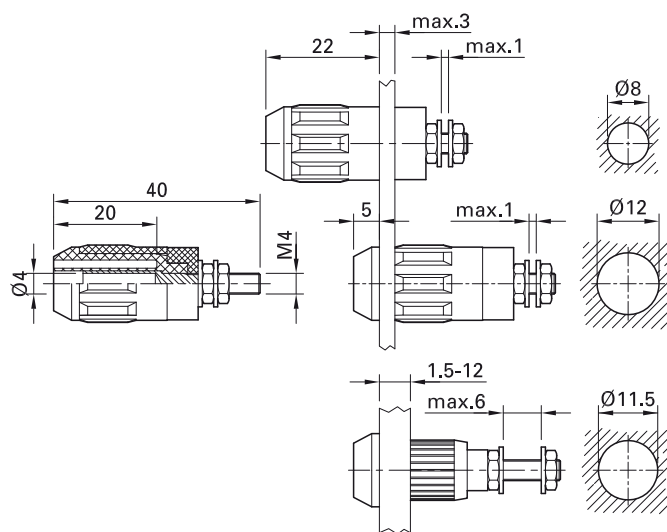

オーダーNo.	型式	定格電圧/電流		*標準色										
66.9684-*	XUB-G	600 V <sup>1)</sup> 、CAT II/20 A 1000 V <sup>2)</sup> 、CAT II/20 A	Ni c  us	<table border="1"> <tr> <td>20</td> <td>21</td> <td>22</td> <td>23</td> <td>24</td> </tr> <tr> <td>25</td> <td>27</td> <td>29</td> <td></td> <td></td> </tr> </table>	20	21	22	23	24	25	27	29		
20	21	22	23	24										
25	27	29												

<sup>1)</sup> パネルマウント

<sup>2)</sup> 埋込取付または圧入



色オプション **26** **28**

6ページを参照下さい



プレスイン工具MB4-S (123ページ)



取扱説明書 MAH507

[www.staubli.com/electrical](http://www.staubli.com/electrical)

## プレスインソケットSEB4-F-...

真ちゅう切削加工製、絶縁タイプ、Φ 4 mm のソケット。絶縁スリーブ付きΦ 4 mm の MULTILAMプラグに対応。プラスチック、金属等のパネルに開けられた穴に圧入にて取り付け

けます。

接続: ファストン端子接続用フラットタブ

SEB4-F

SEB4-F/N

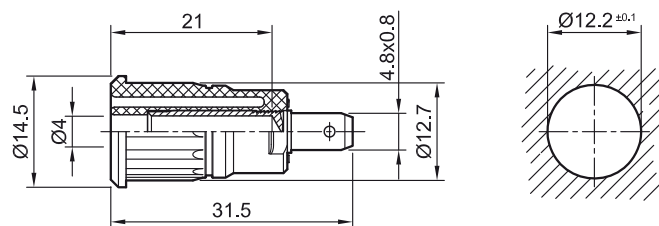

SEB4-F6,3

SEB4-F6,3/N

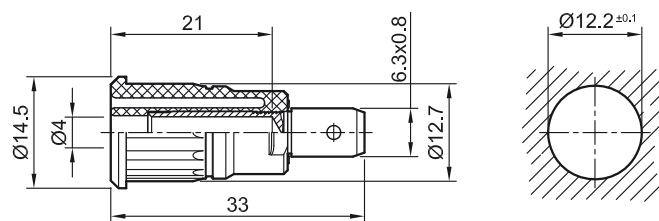

オーダーNo.	型式	定格電圧/電流	接続		*標準色										
23.3120-*	SEB4-F	1000 V, CAT III/24 A 600 V, CAT IV/24 A	ファストン端子接続用フラットタブ 4.8 mm × 0.8 mm	Au c  us	<table border="1"> <tr><td>20</td><td>21</td><td>22</td><td>23</td><td>24</td></tr> <tr><td>25</td><td>26</td><td>27</td><td>28</td><td>29</td></tr> </table>	20	21	22	23	24	25	26	27	28	29
20	21	22	23	24											
25	26	27	28	29											
49.7079-*	SEB4-F/N	1000 V, CAT III/24 A 600 V, CAT IV/24 A	ファストン端子接続用フラットタブ 4.8 mm × 0.8 mm	Ni c  us	<table border="1"> <tr><td>20</td><td>21</td><td>22</td><td>23</td><td>24</td></tr> <tr><td>25</td><td>26</td><td>27</td><td>28</td><td>29</td></tr> </table>	20	21	22	23	24	25	26	27	28	29
20	21	22	23	24											
25	26	27	28	29											
23.3150-*	SEB4-F6,3	1000 V, CAT III/32 A 600 V, CAT IV/32 A	ファストン端子接続用フラットタブ 6.3 mm × 0.8 mm	Au c  us	<table border="1"> <tr><td>20</td><td>21</td><td>22</td><td>23</td><td>24</td></tr> <tr><td>25</td><td>26</td><td>27</td><td>28</td><td>29</td></tr> </table>	20	21	22	23	24	25	26	27	28	29
20	21	22	23	24											
25	26	27	28	29											
49.7073-*	SEB4-F6,3/N	1000 V, CAT III/32 A 600 V, CAT IV/32 A	ファストン端子接続用フラットタブ 6.3 mm × 0.8 mm	Ni c  us	<table border="1"> <tr><td>20</td><td>21</td><td>22</td><td>23</td><td>24</td></tr> <tr><td>25</td><td>26</td><td>27</td><td>28</td><td>29</td></tr> </table>	20	21	22	23	24	25	26	27	28	29
20	21	22	23	24											
25	26	27	28	29											



色オプション 30

6ページを参照下さい



プレスイン工具MB4-S (123ページ)

ファストン端子FSH4.8x0.8、(121ページ)



取扱説明書 MA104

[www.staubli.com/electrical](http://www.staubli.com/electrical)

## プレスインソケットSEB4-...

真ちゅう切削加工製、絶縁タイプ、Φ 4 mmのソケット。絶縁スリーブ付きΦ 4 mmのMULTILAMプラグに対応。プラスチック、金属

等のパネルに開けられた穴に圧入にて取り付けます。

接続: はんだ接続。

SEB4-R



SEB4-R/N

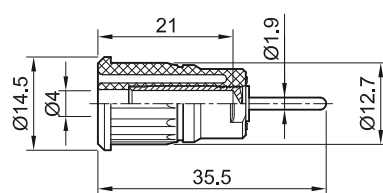

SEB4-E/A



SEB4-E

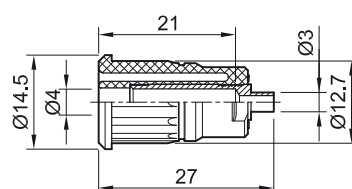

オーダーNo.	型式	定格電圧/電流	接続		*標準色										
23.3130-*	SEB4-R	1000 V, CAT III/24 A 600 V, CAT IV/24 A	丸型接続ピン、 Ø 1.9 mm	Au c  US	<table border="1"> <tr><td>20</td><td>21</td><td>22</td><td>23</td><td>24</td></tr> <tr><td>25</td><td>26</td><td>27</td><td>28</td><td>29</td></tr> </table>	20	21	22	23	24	25	26	27	28	29
20	21	22	23	24											
25	26	27	28	29											
49.7080-*	SEB4-R/N	1000 V, CAT III/24 A 600 V, CAT IV/24 A	丸型接続ピン、 Ø 1.9 mm	Ni c  US	<table border="1"> <tr><td>20</td><td>21</td><td>22</td><td>23</td><td>24</td></tr> <tr><td>25</td><td>26</td><td>27</td><td>28</td><td>29</td></tr> </table>	20	21	22	23	24	25	26	27	28	29
20	21	22	23	24											
25	26	27	28	29											
66.7092-*	SEB4-E/A	1000 V, CAT III/24 A 600 V, CAT IV/24 A	はんだ接続	Au c  US	<table border="1"> <tr><td>20</td><td>21</td><td>22</td><td>23</td><td>24</td></tr> <tr><td>25</td><td>26</td><td>27</td><td>28</td><td>29</td></tr> </table>	20	21	22	23	24	25	26	27	28	29
20	21	22	23	24											
25	26	27	28	29											
49.7091-*	SEB4-E	1000 V, CAT III/24 A 600 V, CAT IV/24 A	はんだ接続	Ni c  US	<table border="1"> <tr><td>20</td><td>21</td><td>22</td><td>23</td><td>24</td></tr> <tr><td>25</td><td>26</td><td>27</td><td>28</td><td>29</td></tr> </table>	20	21	22	23	24	25	26	27	28	29
20	21	22	23	24											
25	26	27	28	29											



色オプション 30

6ページを参照下さい



プレスイン工具MB4-S (123ページ)



取扱説明書 MA104

[www.staubli.com/electrical](http://www.staubli.com/electrical)

## プレスインソケットSEB4-...

真ちゅう切削加工製、絶縁タイプ、Φ 4 mmのソケット。絶縁スリーブ付きΦ 4 mmの

MULTILAMプラグに対応。プラスチック、金属等のパネルに開けられた穴に圧入にて取り付

けます。  
**接続: ボルトM4又ははんだ穴。**

SEB4-G



SEB4-G/N-X

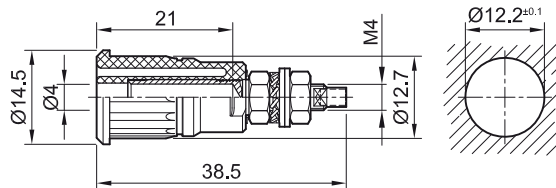

SEB4-GK



SEB4-GK/N

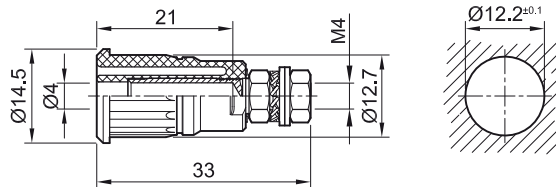

オーダーNo.	型式	定格電圧/電流	接続		*標準色										
23.3140-*	SEB4-G	1000 V, CAT III/32 A 600 V, CAT IV/32 A	ボルトM4又ははんだ穴	Au  US	<table border="1"><tr><td>20</td><td>21</td><td>22</td><td>23</td><td>24</td></tr><tr><td>25</td><td>26</td><td>27</td><td>28</td><td>29</td></tr></table>	20	21	22	23	24	25	26	27	28	29
20	21	22	23	24											
25	26	27	28	29											
49.7092-*	SEB4-G/N-X	1000 V, CAT III/32 A 600 V, CAT IV/32 A	ボルトM4又ははんだ穴	Ni  US	<table border="1"><tr><td>20</td><td>21</td><td>22</td><td>23</td><td>24</td></tr><tr><td>25</td><td>26</td><td>27</td><td>28</td><td>29</td></tr></table>	20	21	22	23	24	25	26	27	28	29
20	21	22	23	24											
25	26	27	28	29											
66.3140-*	SEB4-GK	1000 V, CAT III/32 A 600 V, CAT IV/32 A	Threaded bolt M4	Au  US	<table border="1"><tr><td>20</td><td>21</td><td>22</td><td>23</td><td>24</td></tr><tr><td>25</td><td>26</td><td>27</td><td>28</td><td>29</td></tr></table>	20	21	22	23	24	25	26	27	28	29
20	21	22	23	24											
25	26	27	28	29											
66.7049-*	SEB4-GK/N	1000 V, CAT III/32 A 600 V, CAT IV/32 A	Threaded bolt M4	Ni  US	<table border="1"><tr><td>20</td><td>21</td><td>22</td><td>23</td><td>24</td></tr><tr><td>25</td><td>26</td><td>27</td><td>28</td><td>29</td></tr></table>	20	21	22	23	24	25	26	27	28	29
20	21	22	23	24											
25	26	27	28	29											

### 組立用部材

22.6509	MU0,8D/M4	六角ナット2個	SEB4-G; SEB4-GK用	118ページ
22.6539	MU0,8D/M4N	六角ナット2個	SEB4-G/N-X; SEB4-GK/N用	118ページ
22.6511	U/M4	ワッシャー2個	SEB4-G; SEB4-GK用	119ページ
22.6533	FS/M4	スプリングワッシャー	SEB4-G; SEB4-GK用	120ページ



取扱説明書 MA104

[www.staubli.com/electrical](http://www.staubli.com/electrical)



色オプション 30

6ページを参照下さい



プレスイン工具MB4-S (123ページ)

## プレスインソケットSEB4-F/A

真ちゅう板製、絶縁タイプ、Φ4 mmのソケット。絶縁スリーブ付きΦ4 mmのMULTILAMプラグに対応。プラスチック、金属等のパネルに開けられた穴に圧入にて取り付けます。

**接続:** ファストン端子接続用フラットタブ、4.8 mm × 0.8 mm:1回に限り、90°に曲げることができます

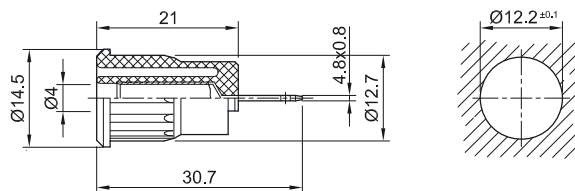

オーダーNo.	型式	定格電圧/電流		*標準色										
23.3160-*	SEB4-F/A	1000 V, CAT III/24 A 600 V, CAT IV/24 A	Ni c  us	<table border="1"> <tr> <td>20</td> <td>21</td> <td>22</td> <td>23</td> <td>24</td> </tr> <tr> <td>25</td> <td>27</td> <td>28</td> <td>29</td> <td></td> </tr> </table>	20	21	22	23	24	25	27	28	29	
20	21	22	23	24										
25	27	28	29											



取扱説明書 MA104

[www.staubli.com/electrical](http://www.staubli.com/electrical)



ファストン端子FSH4.8x0.8 (121ページ)

プレスイン工具MB4-S (123ページ)

## パネルマウントソケットSLB4-F/A

真ちゅう板製、絶縁タイプ、Φ4 mmのソケット。絶縁スリーブ付きΦ4 mmのMULTILAMプラグに対応。プラスチック、金属等のパネルに

開けられた穴にネジ止めします。

げることができます

**接続:** ファストン端子接続用フラットタブ、4.8 mm × 0.8 mm:1回に限り、90°に曲

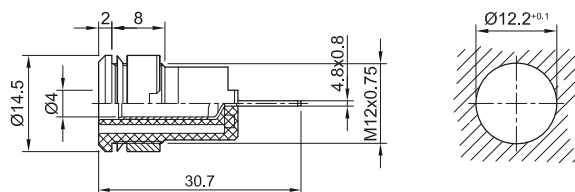

オーダーNo.	型式	定格電圧/電流		*標準色										
23.3070-*	SLB4-F/A	1000 V, CAT III/24 A 600 V, CAT IV/24 A	Ni c  us	<table border="1"> <tr> <td>20</td> <td>21</td> <td>22</td> <td>23</td> <td>24</td> </tr> <tr> <td>25</td> <td>26</td> <td>27</td> <td>28</td> <td>29</td> </tr> </table>	20	21	22	23	24	25	26	27	28	29
20	21	22	23	24										
25	26	27	28	29										

### 構成部材

23.3030-*	BI-SLB4-F/A			
23.5120	MUR/M12x0,75	丸ナット		119ページ
23.5108	SSP4	ワッシャー		119ページ



取扱説明書 MA152

[www.staubli.com/electrical](http://www.staubli.com/electrical)



ファストン端子FSH4.8x0.8 (121ページ)

チューブスパナSS2、SS425 (122ページ)

## パネルマウントソケットSLB4-F-...

真ちゅう切削加工製、絶縁タイプ、Φ4 mmのソケット。絶縁スリーブ付きΦ4 mmのMULTILAMプラグに対応。プラスチック、金属等のパネ

ルに開けられた穴に圧入にて取り付けます。

**接続:ファストン端子接続用フラットタブ**

SLB4-F

SLB4-F/N-X

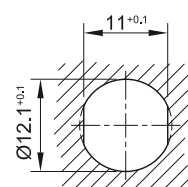
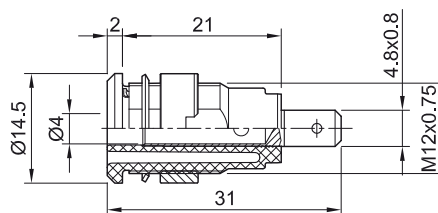

SLB4-F6,3

SLB4-F6,3/N-X

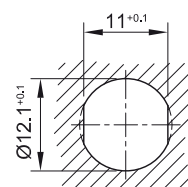
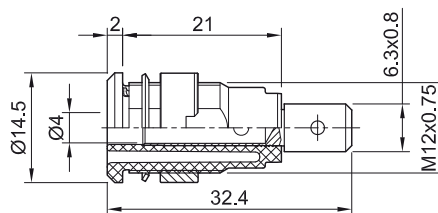

オーダーNo.	型式	定格電圧/電流	接続		*標準色										
23.3000-*	SLB4-F	1000 V, CAT III/24 A 600 V, CAT IV/24 A	ファストン端子接続用フラットタブ 4.8 mm × 0.8 mm	Au c  us	<table border="1"> <tr><td>20</td><td>21</td><td>22</td><td>23</td><td>24</td></tr> <tr><td>25</td><td>26</td><td>27</td><td>28</td><td>29</td></tr> </table>	20	21	22	23	24	25	26	27	28	29
20	21	22	23	24											
25	26	27	28	29											
49.7044-*	SLB4-F/N-X	1000 V, CAT III/24 A 600 V, CAT IV/24 A	ファストン端子接続用フラットタブ 4.8 mm × 0.8 mm	Ni c  us	<table border="1"> <tr><td>20</td><td>21</td><td>22</td><td>23</td><td>24</td></tr> <tr><td>25</td><td>26</td><td>27</td><td>28</td><td>29</td></tr> </table>	20	21	22	23	24	25	26	27	28	29
20	21	22	23	24											
25	26	27	28	29											
23.3060-*	SLB4-F6,3	1000 V, CAT III/32 A 600 V, CAT IV/32 A	ファストン端子接続用フラットタブ 6.3 mm × 0.8 mm	Au c  us	<table border="1"> <tr><td>20</td><td>21</td><td>22</td><td>23</td><td>24</td></tr> <tr><td>25</td><td>26</td><td>27</td><td>28</td><td>29</td></tr> </table>	20	21	22	23	24	25	26	27	28	29
20	21	22	23	24											
25	26	27	28	29											
49.7046-*	SLB4-F6,3/N-X	1000 V, CAT III/32 A 600 V, CAT IV/32 A	ファストン端子接続用フラットタブ 6.3 mm × 0.8 mm	Ni c  us	<table border="1"> <tr><td>20</td><td>21</td><td>22</td><td>23</td><td>24</td></tr> <tr><td>25</td><td>26</td><td>27</td><td>28</td><td>29</td></tr> </table>	20	21	22	23	24	25	26	27	28	29
20	21	22	23	24											
25	26	27	28	29											

### 構成部材

23.6999-*	BI-SLB4-F	ソケットSLB4-F (ナットなし)		
49.7031-*	BI-SLB4-F/N	ソケットSLB4-F/N-X (ナットなし)		
23.7222-*	BI-SLB4-F6,3	ソケットSLB4-F6,3 (ナットなし)		
23.3040-*	BI-SLB4-F6,3N	ソケットSLB4-F6,3/N-X (ナットなし)		
23.5120	MUR/M12x0,75	丸ナット (SLB4-F;SLB4-F/N-X;SLB4-F6,3;SLB4-F6,3/N-X用)		119ページ
23.5108	SSP4	ワッシャー (SLB4-F;SLB4-F6,3用)		119ページ



取扱説明書 MA165

[www.staubli.com/electrical](http://www.staubli.com/electrical)



ファストン端子FSH4.8x0.8、(121ページ)

チューブスパナSS2、SS425 (122ページ)



色オプション 30

6ページを参照下さい

## パネルマウントソケットSLB4-...

真ちゅう切削加工製、絶縁タイプ、Φ 4 mm のソケット。絶縁スリーブ付きΦ 4 mm の MULTILAMプラグに対応。プラスチック、金属

等のパネルに開けられた穴にネジ止めします。

**接続：はんだ接続。**

SLB4-E/A-X



SLB4-E

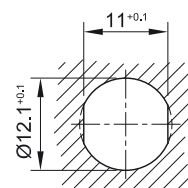
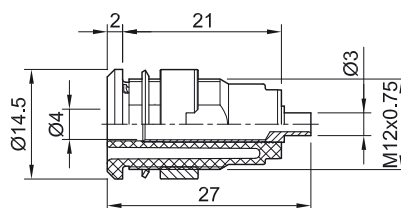

SLB4-R



SLB4-R/N-X

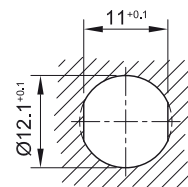
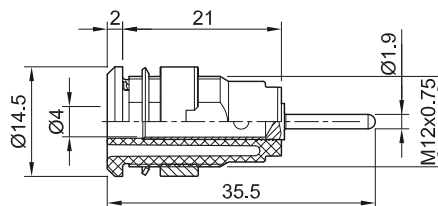

オーダーNo.	型式	定格電圧/電流	接続		*標準色
66.7050-*	SLB4-E/A-X	1000 V, CAT III/24 A 600 V, CAT IV/24 A	はんだ接続	Au c RL US	20 21 22 23 24 25 26 27 28 29
49.7049-*	SLB4-E	1000 V, CAT III/24 A 600 V, CAT IV/24 A	はんだ接続	Ni c RL US	20 21 22 23 24 25 26 27 28 29
23.3010-*	SLB4-R	1000 V, CAT III/24 A 600 V, CAT IV/24 A	丸型接続ピン、Ø 1.9 mm	Au c RL US	20 21 22 23 24 25 26 27 28 29
49.7048-*	SLB4-R/N-X	1000 V, CAT III/24 A 600 V, CAT IV/24 A	丸型接続ピン、Ø 1.9 mm	Ni c RL US	20 21 22 23 24 25 26 27 28 29

### 構成部材

66.7084-*	BI-SLB4-E/A-X	ソケットSLB4-E/A-X (ナットなし)	
49.7083-*	BI-SLB4-E	ソケットSLB4-E (ナットなし)	
23.7000-*	BI-SLB4-R	ソケットSLB4-R (ナットなし)	
23.5049-*	BI-SLB4-R/N	ソケットSLB4-R/N-X (ナットなし)	
23.5120	MUR/M12x0,75	丸ナット (SLB4-E;SLB4-R;SLB4-R/N-X用)	119ページ
23.5108	SSP4	ワッシャー (SLB4-R用)	119ページ



取扱説明書 MA165

[www.staubli.com/electrical](http://www.staubli.com/electrical)



色オプション 30

6ページを参照下さい



チューブスパナSS2、SS425 (122ページ)

## パネルマウントソケットSLB4-G-...

真ちゅう切削加工製、絶縁タイプ、Φ 4 mmのソケット。絶縁スリーブ付きΦ 4 mmのMULTILAMプラグに対応。プラスチック、金属

等のパネルに開けられた穴にネジ止めします。

**接続: ボルトM4又ははんだ穴**

SLB4-G



SLB4-G/N-X

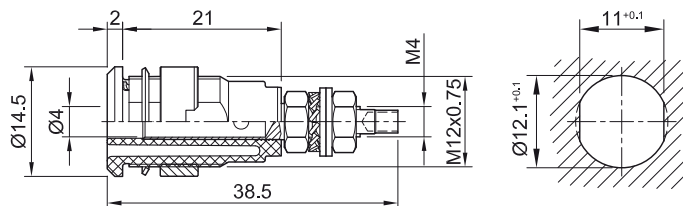

SLB4-GK



SLB4-GK/N

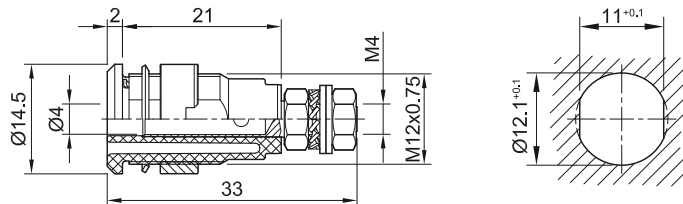

オーダーNo.	型式	定格電圧/電流	接続		*標準色										
23.3020-*	SLB4-G	1000 V, CAT III/32 A 600 V, CAT IV/32 A	ボルトM4又ははんだ穴	Au c  US	<table border="1"><tr><td>20</td><td>21</td><td>22</td><td>23</td><td>24</td></tr><tr><td>25</td><td>26</td><td>27</td><td>28</td><td>29</td></tr></table>	20	21	22	23	24	25	26	27	28	29
20	21	22	23	24											
25	26	27	28	29											
49.7043-*	SLB4-G/N-X	1000 V, CAT III/32 A 600 V, CAT IV/32 A	ボルトM4又ははんだ穴	Ni c  US	<table border="1"><tr><td>20</td><td>21</td><td>22</td><td>23</td><td>24</td></tr><tr><td>25</td><td>26</td><td>27</td><td>28</td><td>29</td></tr></table>	20	21	22	23	24	25	26	27	28	29
20	21	22	23	24											
25	26	27	28	29											
66.3020-*	SLB4-GK	1000 V, CAT III/32 A 600 V, CAT IV/32 A	ボルトM4	Au c  US	<table border="1"><tr><td>20</td><td>21</td><td>22</td><td>23</td><td>24</td></tr><tr><td>25</td><td>26</td><td>27</td><td>28</td><td>29</td></tr></table>	20	21	22	23	24	25	26	27	28	29
20	21	22	23	24											
25	26	27	28	29											
66.7043-*	SLB4-GK/N	1000 V, CAT III/32 A 600 V, CAT IV/32 A	ボルトM4	Ni c  US	<table border="1"><tr><td>20</td><td>21</td><td>22</td><td>23</td><td>24</td></tr><tr><td>25</td><td>26</td><td>27</td><td>28</td><td>29</td></tr></table>	20	21	22	23	24	25	26	27	28	29
20	21	22	23	24											
25	26	27	28	29											

### 構成部材

23.7111-*	BI-SLB4-G	ソケットSLB4-G (ナットなし)	
49.7034-*	BI-SLB4-G/N	ソケットSLB4-G/N-X (ナットなし)	
66.7111-*	BI-SLB4-GK	ソケットSLB4-GK(ナットなし)	
66.7034-*	BI-SLB4-GK/N	ソケットSLB4-GK/N(ナットなし)	
23.5120	MUR/M12x0,75	丸ナット (SLB4-G; SLB4-G/N-X; SLB4-GK; SLB4-GK/N用)	119ページ
23.5108	SSP4	ワッシャー (SLB4-G; SLB4-GK用)	119ページ
22.6509	MU0,8D/M4	六角ナット2個 (SLB4-G; SLB4-GK用)	118ページ
22.6539	MU0,8D/M4N	六角ナット2個 (SLB4-G/N-X; SLB4-GK/N用)	118ページ
22.6511	U/M4	2ワッシャー (SLB4-G; SLB4-GK用)	119ページ
22.6533	FS/M4	スプリングワッシャー (SLB4-G; SLB4-GK用)	120ページ



取扱説明書 MA165

[www.staubli.com/electrical](http://www.staubli.com/electrical)



色オプション 30

6ページを参照下さい



チューブスパナSS2、SS425 (122ページ)



## アングルソケットXELW-4

プリント基板への取付用ソケット。EC/EN 61010-1に準拠した接触保護。ソケットは直接プリント基板にはんだ付けします。90°の角度が付いているため、テストリード差込時にプリント

基板に及ぶ負荷を最小限にします。真ちゅう切削加工製、90°アングル、φ 4 mmのソケット。絶縁スリーブ付φ 4 mmのMULTILAMプラグに対応。

接続: Ø 2 mm丸型ピン及びプリント基板取付用コンタクト

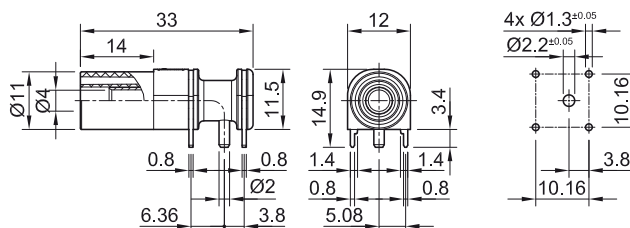

オーダーNo.	型式	定格電圧/電流		*標準色
66.9040-*	XELW-4	1000 V, CAT III/24 A 600 V, CAT IV/24 A	Au c  us	21 22 23



取扱説明書 MAH561

[www.staubli.com/electrical](http://www.staubli.com/electrical)



色オプション 24 25

6ページを参照下さい

## パネルマウントソケットXEB-1R

真ちゅう板製、絶縁タイプ、Φ 4 mmのソケット。絶縁スリーブ付きΦ 4 mmのMULTILAMプラグに対応。ソケット内には、互いに絶縁された2つの半円状のコンタクトがあり、プラグが挿入された時に、それぞれが接続さ

れます(スイッチ機能)。プラスチック、金属等のパネルに開けられた穴にネジ止めします。

**接続: 2 × ファストン端子接続用フラットタブ  
4.8 mm × 0.8 mm**

XEB-1R

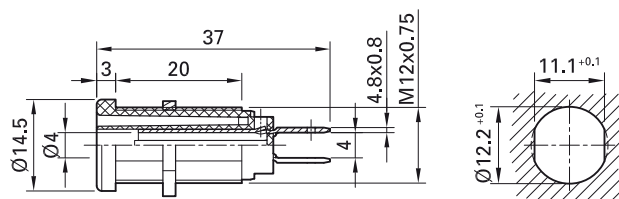

オーダーNo.	型式	定格電圧/電流	接続		*標準色										
66.9131-*	XEB-1R	1000 V, CAT IV/20 A	2 × ファストン端子接続用フラットタブ4.8 mm × 0.8 mm	Ni  US	<table border="1"> <tr> <td>20</td> <td>21</td> <td>22</td> <td>23</td> <td>24</td> </tr> <tr> <td>25</td> <td>26</td> <td>29</td> <td></td> <td></td> </tr> </table>	20	21	22	23	24	25	26	29		
20	21	22	23	24											
25	26	29													

### 組立用部材

66.9679	GEW.12-MUTTER	六角ナット		118ページ
---------	---------------	-------	--	--------



ファストン端子FSH4.8x0.8 (121ページ)

チューブスパナSS2 (122ページ)



取扱説明書 MAH506

[www.staubli.com/electrical](http://www.staubli.com/electrical)

## パネルマウントソケットXEF-1R

真ちゅう切削加工製、絶縁タイプ、Φ 4 mm  
のソケット。絶縁スリーブ付きΦ 4 mmの

MULTILAMプラグに対応。プラスチック、金属  
等のパネルに開けられた穴にネジ止めします。

XEF-1R

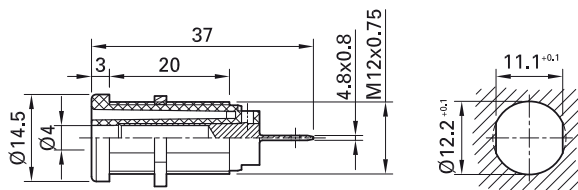

オーダーNo.	型式	定格電圧/電流	接続		*標準色										
66.9665-*	XEF-1R	1000 V, CAT IV/24 A	ファストン端子接続用フラットタブ 4.8 mm × 0.8 mm	Ni C  US	<table border="1"> <tr> <td>20</td> <td>21</td> <td>22</td> <td>23</td> <td>24</td> </tr> <tr> <td>25</td> <td>26</td> <td></td> <td></td> <td></td> </tr> </table>	20	21	22	23	24	25	26			
20	21	22	23	24											
25	26														
<b>組立用部材</b>															
66.9679	GEW.12-MUTTER	六角ナット			118ページ										



取扱説明書 MAH506

[www.staubli.com/electrical](http://www.staubli.com/electrical)



チューブパナSS2、SS425 (122ページ)

# ジャンパープラグ

## ジャンパープラグKS4-1...

絶縁タイプ、真ちゅう製、Φ4 mmのMULTILAMプラグ。耐振動性に優れており、テスト走行や修理サービスなど自動車業界での利用に最適。絶縁スリーブ付きΦ 4 mmのソケットは、

絶縁スリーブ付きΦ 4 mmのMULTILAMプラグに対応。

KS4-11L/1A/N



KS4-11L/1A/A

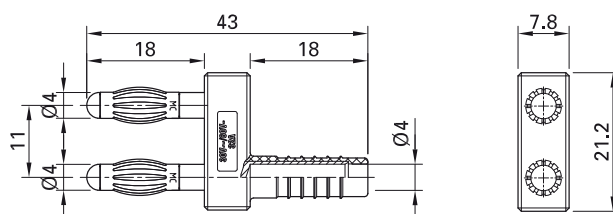

KS4-14LA/N



KS4-14LA/A

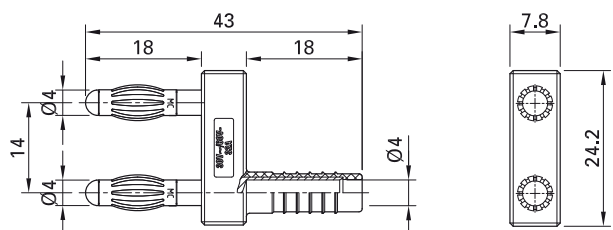

オーダーNo.	型式	定格電圧/電流	プラグ間隔		標準色
64.9302-21	KS4-11L/1A/N	AC 30 V/32 A DC 60 V/32 A	11 mm	Ni	21
64.9301-21	KS4-11L/1A/A	AC 30 V/32 A DC 60 V/32 A	11 mm	Au	21
20.1010-21	KS4-14LA/N	AC 30 V/32 A DC 60 V/32 A	14 mm	Ni	21
20.1020-21	KS4-14LA/A	AC 30 V/32 A DC 60 V/32 A	14 mm	Au	21

## ジャンパープラグKS4-1...

絶縁タイプ、硬銅合金製、Φ 4 mmの一体型中空プラグ。KS4-14型は、インシュレータに

Φ 4 mmのソケットが付いているため、後部でタップ接続可能。

### KS4-14

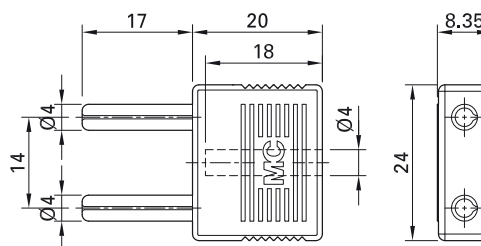

### KS4-19

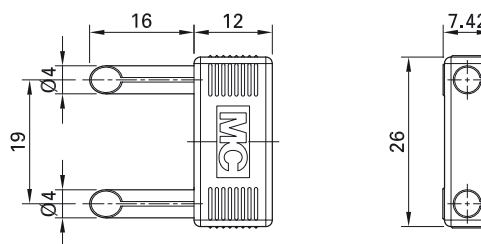

オーダーNo.	型式	定格電圧/電流	プラグ間隔		標準色
24.0004-28	KS4-14	AC 30 V/24 A DC 60 V/24 A	14 mm	Au	28
24.0002-21	KS4-19	AC 30 V/24 A DC 60 V/24 A	19 mm	Au	21



ユーザー情報 **i097**

[www.staubli.com/electrical](http://www.staubli.com/electrical)

# ジャンパープラグ

## ジャンパープラグ K...4N-19

絶縁グリップ付き、真ちゅう製、 $\varnothing 4$  mmプラグ。  
ばね式MULTILAM コンタクトを搭載したプラグで、背面の2か所(または無しも選定可能)の

$\varnothing 4$  mmソケットは、ばね式MULTILAM コンタクトを搭載した $\varnothing 4$  mmプラグの接続に対応。

### KS-4N-19

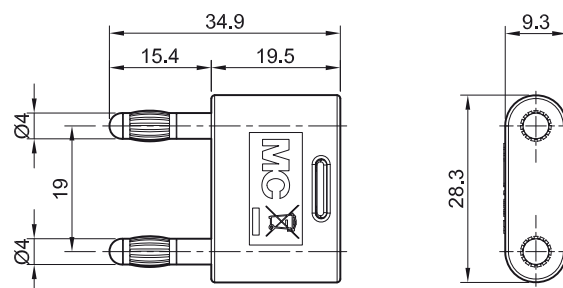

### KS2-4N-19

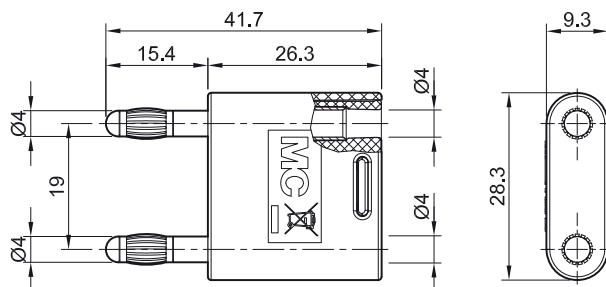

オーダーNo.	型式	定格電圧/電流	プラグ間隔		*標準色															
64.4012-*	KS-4N-19	AC 30 V/32 A DC 60 V/32 A	19 mm	Ni	<table border="1"> <tr> <td>20</td><td>21</td><td>22</td><td>23</td><td>24</td> </tr> <tr> <td>25</td><td>26</td><td>27</td><td>28</td><td>29</td> </tr> <tr> <td>30</td><td></td><td></td><td></td><td></td> </tr> </table>	20	21	22	23	24	25	26	27	28	29	30				
20	21	22	23	24																
25	26	27	28	29																
30																				
64.4010-*	KS2-4N-19	AC 30 V/32 A DC 60 V/32 A	19 mm	Ni	<table border="1"> <tr> <td>20</td><td>21</td><td>22</td><td>23</td><td>24</td> </tr> <tr> <td>25</td><td>26</td><td>27</td><td>28</td><td>29</td> </tr> <tr> <td>30</td><td></td><td></td><td></td><td></td> </tr> </table>	20	21	22	23	24	25	26	27	28	29	30				
20	21	22	23	24																
25	26	27	28	29																
30																				



ユーザー情報 i099

[www.staubli.com/electrical](http://www.staubli.com/electrical)

## ジャンパープラグ SK...4N-19

絶縁グリップ付き、真ちゅう製、 $\varnothing 4$  mmプラグ。  
ばね式MULTILAM コンタクトを搭載した絶縁スリーブ付きプラグで、背面の2か所(または無しも選定可能)の $\varnothing 4$  mmソケットは、ばね式

MULTILAM コンタクトを搭載した $\varnothing 4$  mm絶縁スリーブ付きプラグの接続に対応。

### SKS-4N-19

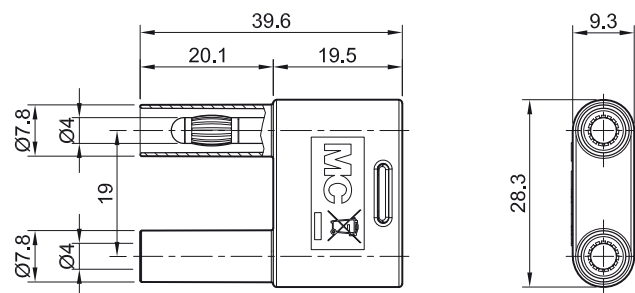

### SKS2-4N-19

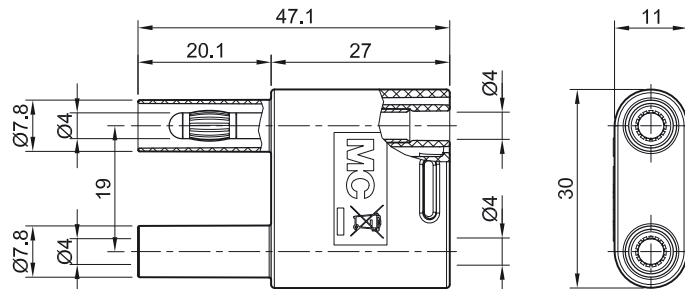

オーダーNo.	型式	定格電圧/電流	プラグ間隔		*標準色															
66.4012-*	SKS-4N-19	1000 V, CAT II/32 A	19 mm	Ni CE UK CA c UL us	<table border="1"> <tr> <td>20</td> <td>21</td> <td>22</td> <td>23</td> <td>24</td> </tr> <tr> <td>25</td> <td>26</td> <td>27</td> <td>28</td> <td>29</td> </tr> <tr> <td>30</td> <td></td> <td></td> <td></td> <td></td> </tr> </table>	20	21	22	23	24	25	26	27	28	29	30				
20	21	22	23	24																
25	26	27	28	29																
30																				
66.4010-*	SKS2-4N-19	1000 V, CAT II/32 A	19 mm	Ni CE UK CA c UL us	<table border="1"> <tr> <td>20</td> <td>21</td> <td>22</td> <td>23</td> <td>24</td> </tr> <tr> <td>25</td> <td>26</td> <td>27</td> <td>28</td> <td>29</td> </tr> <tr> <td>30</td> <td></td> <td></td> <td></td> <td></td> </tr> </table>	20	21	22	23	24	25	26	27	28	29	30				
20	21	22	23	24																
25	26	27	28	29																
30																				

# テストプローブ

## テストプローブSPP4-S/F

軽く押し弾性的に動作するバネ式ステンレス針を持つテストプローブ。精密なプリント回路に最適。ハンドルガードは両面面取処理され

ています。持手部内の $\phi 4$  mmソケットは、絶縁スリーブ付き $\phi 4$  mmのMULTILAMプラグに対応。保護キャップ付。

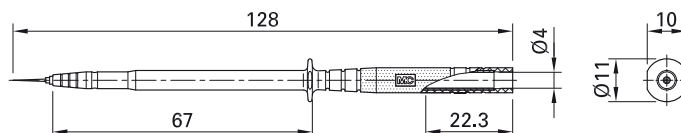

オーダーNo.	型式	定格電圧/電流		*標準色
24.0238-*	SPP4-S/F	1000 V、CAT II/1 A	CE UK CA	21 22

## テストプローブPP-115/4

$\phi 4$  mmのMULTILAMプラグ付き。ハンドルガードは片側がフラットとなっているため、転がり防止となります。また、直ぐ横に並べて使用

することもできます。インシュレータ内部の $\phi 4$  mmソケットは、絶縁スリーブ付き $\phi 4$  mmのMULTILAMプラグに対応。保護キャップ付。

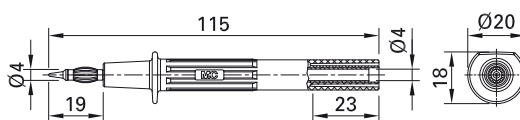

オーダーNo.	型式	定格電圧/電流		*標準色
66.9112-*	PP-115/4	1000 V、CAT II/32 A	CE UK CA cUL us	21 22 23 24



色オプション **25**

6ページを参照下さい



## 測定ケーブル付テストプローブ XP...-484

フレキシブルなPVC又はシリコン被覆のケーブルの片側にΦ 4 mmのMULTILAMテストプローブ、反対側にΦ 4 mmの絶縁スリーブ付

MULTILAMプラグ搭載90°アングルアダプタ。保護キャップ付。

XPF-484

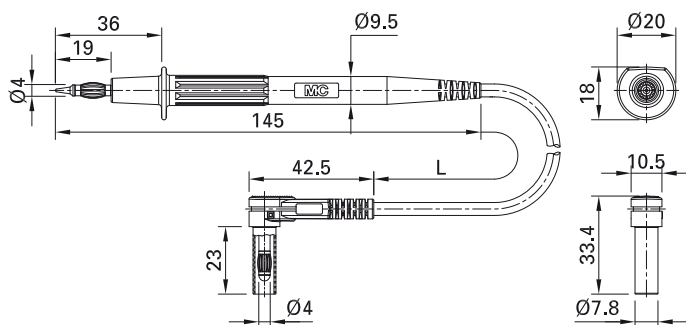

オーダーNo.	型式	定格電圧/電流	ケーブル		ケーブル長L [cm]	*標準色
66.9008-□*	XPF-484	1000 V, CAT II/20 A	PVC 1.0 mm <sup>2</sup>	Ni CE UK CA c(UL) US	100 150	21 22 23
66.9007-□*	XPS-484	1000 V, CAT II/20 A	SIL 1.0 mm <sup>2</sup>	Ni CE UK CA c(UL) US	100 150	21 22



色オプション **23**

要望に応じた長さオプション

6ページを参照下さい



プラグ着脱式アクセサリXDK-1033P、

以下参照

### アクセサリ



全周囲絶縁、真ちゅう製のドルフィンクリップ。グリップ面が広い歯のついたワニ口とファインワイヤーを保持できる面を持つ。

**注意:** 上記テストリードXPF-484及びXPS-484のΦ 4 mmのプローブ上のプラグ用に対応するため、少し長くなっています。

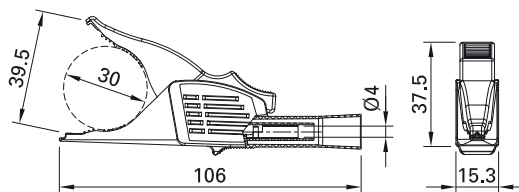

オーダーNo.	型式	定格電圧/電流		*標準色
66.9521-*	XDK-1033P	1000 V, CAT II/19 A	Ni CE UK CA c(UL) US	21 22

## テストプローブSPP4-S

先の尖った剛性の高いステンレスの針を持ち、ハンドルガードの両側が面取処理されたテスト

プローブ。持手部内の $\varnothing 4$  mmソケットは、絶縁スリーブ付き $\varnothing 4$  mmのMULTILAMプラグ

に対応。保護キャップ付。

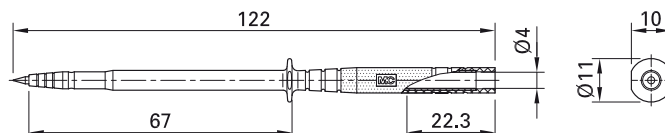

オーダーNo.	型式	定格電圧/電流		*標準色
24.0235-*	SPP4-S	1000 V, CAT III/1 A	CE UK CA	21 22

## テストプローブBT400

先端 $\varnothing 2$  mmのステンレス製。インシュレータ中の $\varnothing 4$  mmソケットは、絶縁スリーブ付き $\varnothing 4$  mmのMULTILAMプラグに対応。

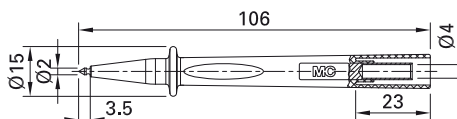

オーダーNo.	型式	定格電圧/電流		*標準色
66.9390-*	BT400	1000 V, CAT IV/1 A	CE UK CA cUL US	21 22 23



色オプション 27 28

6ページを参照下さい

# クリップ

## テストクリップAPK-4

絶縁タイプ、Φ 4 mmのソケット付きクリップ。  
鋭利な歯を持った尖った口も持ち、その上部は絶縁体で覆われています。

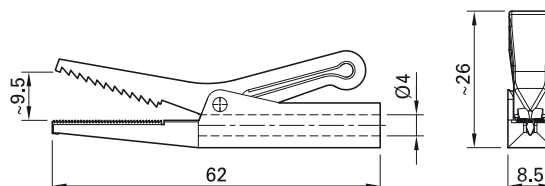

オーダーNo.	型式	定格電圧/電流		*標準色
64.9209-*	APK-4	AC 30 V/10 A DC 60 V/10 A	Ni	21 22 23 24 25 26



ユーザー情報 **i093**

[www.staubli.com/electrical](http://www.staubli.com/electrical)

## クロコダイルクリップSAGK4-K

コンパクトでスリム、真ちゅう製のクリップ。全周囲絶縁。グリップ面が広い歯のついたワニ口とファインワイヤーを保持できる面を持つ。

絶縁タイプ、Ø 4 mmソケットは、絶縁スリーブ付きΦ 4 mmのMULTILAMプラグに対応。

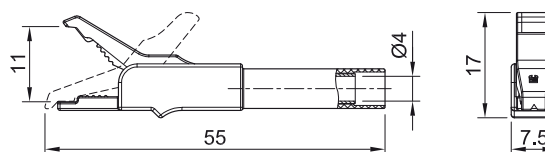

オーダーNo.	型式	定格電圧/電流		*標準色
24.0157-*	SAGK4-K	300 V, CAT II/15 A	Ni CE UK CA	21 22 23

## 平型テストクリップGRIP-F

電圧測定時の迅速かつ安全な接続用クリップ。調節可能ストッパー付。持手部内のØ

4 mmソケットは、絶縁スリーブ付きΦ 4 mmのMULTILAMプラグに対応。

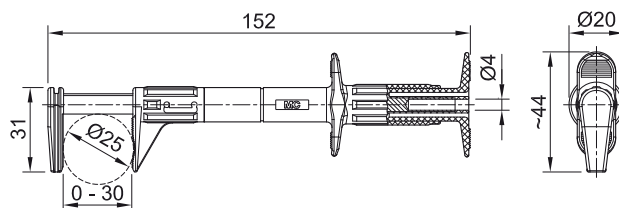

オーダーNo.	型式	定格電圧/電流		*標準色
66.9829-*	GRIP-F	600 V, CAT III/5 A	Ni CE UK CA C UL US	21 22 23 24 25 26



色オプション **20**

6ページを参照下さい

## テストクリップSKPS-4

手の届かない場所にあるピンやワイヤに接続しやすいフレックスなシャフトおよびスプリングワイヤクリップ付(ステンレス鋼)クリップ。電圧測定に最適。シャフトは絶縁シリコーン

で、耐熱性に優れ、低温でもそのフレックス性を保持します。持手部内の $\varnothing 4$  mmソケットは、絶縁スリーブ付き $\varnothing 4$  mmのMULTILAMプラグに対応。

### SKPS-4

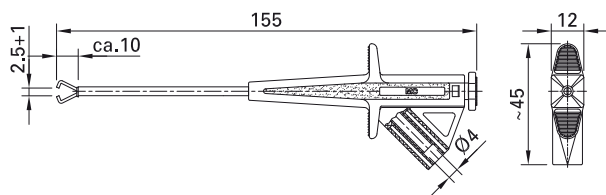

### SKPS-4\_100

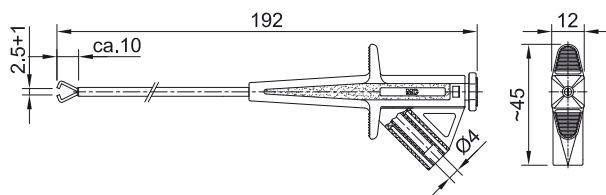

オーダーNo.	型式	定格電圧/電流		*標準色
24.0224-*	SKPS-4	1000 V、CAT II/4 A	CE UK CA c(UL) US	21 22 23 24 25
24.0227-*	SKPS-4_100	1000 V、CAT II/4 A	CE UK CA c(UL) US	21 22 23 24 25



色オプション [26](#)

6ページを参照下さい

## クロコダイルクリップXKK-1001

真ちゅう製、全周囲絶縁。グリップ面が広い歯のついたワニ口とファインワイヤーを保持できる面を持つ。絶縁タイプ、 $\phi 4$  mmソケットは、

絶縁スリーブ付き $\phi 4$  mmのMULTILAMプラグに対応。

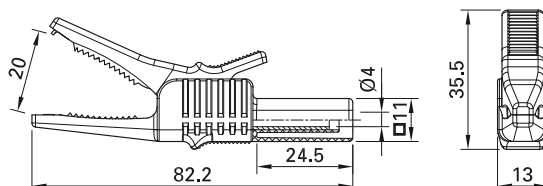

オーダーNo.	型式	定格電圧/電流		*標準色										
66.9755-*	XKK-1001	1000 V, CAT II/32 A	Ni CE UK CA C UL US	<table border="1"> <tr> <td>20</td> <td>21</td> <td>22</td> <td>23</td> <td>24</td> </tr> <tr> <td>25</td> <td>26</td> <td>27</td> <td>29</td> <td></td> </tr> </table>	20	21	22	23	24	25	26	27	29	
20	21	22	23	24										
25	26	27	29											

## テストクリップGRIP-A

ワイヤーを引っ掛けるためのスチール製フックを備えたクリップ。持手部内の $\phi 4$  mmソケット

は、絶縁スリーブ付き $\phi 4$  mmのMULTILAMプラグに対応。

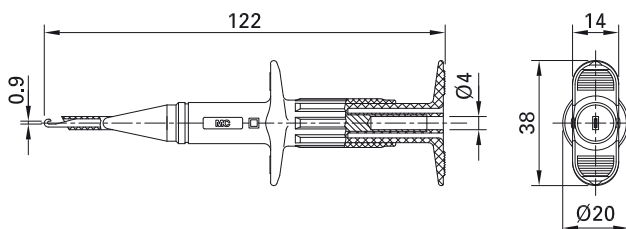

オーダーNo.	型式	定格電圧/電流		*標準色			
66.9116-*	GRIP-A	1000 V, CAT III/3 A	CE UK CA C UL US	<table border="1"> <tr> <td>21</td> <td>22</td> <td>23</td> </tr> </table>	21	22	23
21	22	23					



色オプション 24 25 26

6ページを参照下さい

## テストクリップGRIP-DI

接地線や太いケーブルへの接続に適したスチール製のクリップ。口部外側が絶縁されており、接触時の安全性が向上。持手部内の $\varnothing$  4 mmソケットは、絶縁スリーブ付き $\varnothing$  4 mmのMULTILAMプラグに対応。高定格ヒューズ

(10 mm x 38 mm) 対応の透明ヒューズホルダスリーブ内蔵。  
ヒューズは含まれていません。

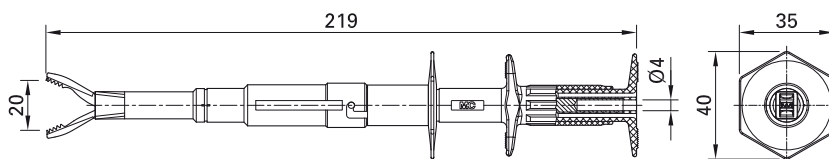

オーダーNo.	型式	定格電圧/電流		*標準色
66.9266-*	GRIP-DI	1000 V、CAT III/最大16 A <sup>1)</sup>	Ni CE UK CA C UL <sup>2)</sup> US	21 22

<sup>1)</sup> 使用ヒューズによる。

<sup>2)</sup> UL承認ヒューズを使用する場合のみ。



色オプション [23](#) [24](#) [25](#) [26](#)

6ページを参照下さい



高遮断容量ヒューズ (124ページ)



ユーザー情報 **i068**

[www.staubli.com/electrical](http://www.staubli.com/electrical)

## ドルフィンクリップXDK-1033/I-2

全周囲絶縁。開口時の短絡事故防止のため、口上側は非導電性素材となっています。口上側は柔らかいTPEを主成分とし、特に強力なグリップ力を持つことを特徴とします。

この型式は、測定カテゴリCAT IVでもご使用いただけます。

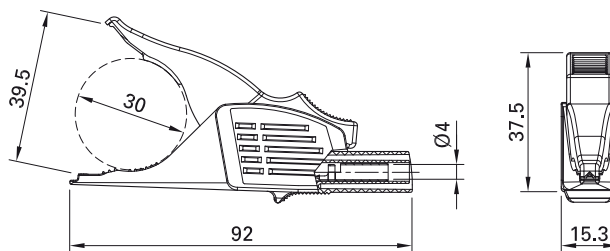

オーダーNo.	型式	定格電圧/電流		*標準色										
66.9561-*	XDK-1033/I-2	1000 V, CAT III/19 A 600 V, CAT IV/19 A	Ni CE UK CA c UL US	<table border="1"> <tr> <td>20</td> <td>21</td> <td>22</td> <td>23</td> <td>24</td> </tr> <tr> <td>25</td> <td>26</td> <td>27</td> <td>29</td> <td></td> </tr> </table>	20	21	22	23	24	25	26	27	29	
20	21	22	23	24										
25	26	27	29											



色オプション <sup>28</sup>

6ページを参照下さい

## ドルフィンクリップXDK-1033

真ちゅう製、全周囲絶縁。グリップ面が広い歯のついたワニ口とファインワイヤーを保持できる面を持つ。絶縁タイプ、Ø 4 mmソケットは、

絶縁スリーブ付きΦ 4 mmのMULTILAMプラグに対応。

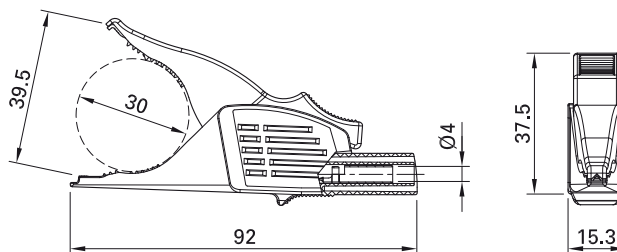

オーダーNo.	型式	定格電圧/電流		*標準色										
66.9575-*	XDK-1033	1000 V, CAT III/32 A	Ni CE UK CA c UL US	<table border="1"> <tr> <td>20</td> <td>21</td> <td>22</td> <td>23</td> <td>24</td> </tr> <tr> <td>25</td> <td>26</td> <td>27</td> <td>29</td> <td></td> </tr> </table>	20	21	22	23	24	25	26	27	29	
20	21	22	23	24										
25	26	27	29											



色オプション <sup>28</sup>

6ページを参照下さい



## テストクリップAB200

接地線や太いケーブルへの接続に適したスチール製のクリップ。口部外側が絶縁されており、接触時の安全性が向上。持手部内の

4 mmソケットは、絶縁スリーブ付きΦ 4 mmのMULTILAMプラグに対応。

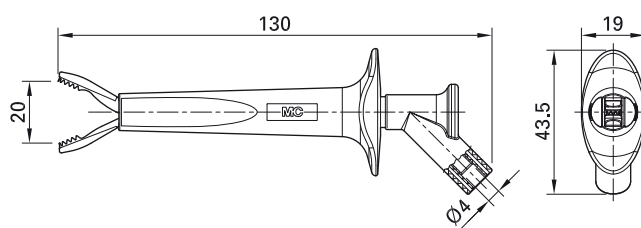

オーダーNo.	型式	定格電圧/電流		*標準色
66.9474-*	AB200	1000 V, CAT IV/16 A	Ni CE UK CA C UL US	20 21 22 23 24 25 26



色オプション 27 28 29

6ページを参照下さい

## 平型テストクリップGRIP-FMA

予備電源ユニットの同期化など迅速かつ安全にバスバーへ接続するためのクリップ。MULTILAMを使用したクリップが、バス

バーを前後から強力に接続。持手部内のΦ 4 mmソケットは、絶縁スリーブ付きΦ 4 mmのMULTILAMプラグに対応。

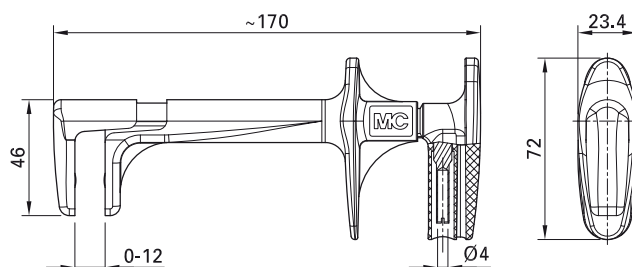

オーダーNo.	型式	定格電圧/電流		標準色
66.9435-21	GRIP-FMA	1000 V, CAT IV/32 A	CE UK CA	21

## シングルコレットプライヤーGRIP-ESZ...

モーター接続など、M4、M5、またはM6ねじ付ボルトへの迅速で安全な接触用(接触深さ3~6 mm)。プレス部に固定されたØ 4 mm

ソケットは、剛性絶縁スリーブ付スプリング式 Ø 4 mmプラグ、またはリード口として、インラインØ 4 mmのMULTILAMプラグおよび剛性

絶縁スリーブ付リード口に適しています。電流はねじインサートに応じて異なります。

### GRIP-ESZ...

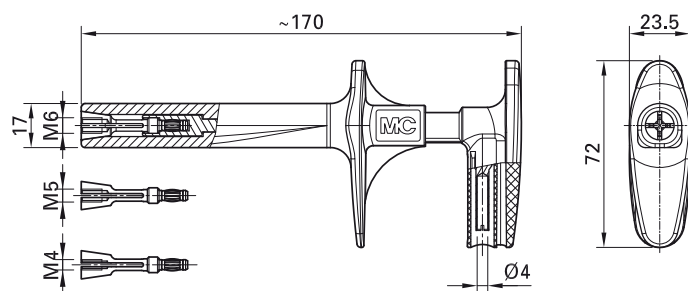

オーダーNo.	型式	定格電圧/電流	プライヤーインサート	ねじ	リード長 L [cm]		標準カラー
66.9446-21	GRIP-ESZ4	1000 V, CAT IV / 20 A	Z4	M4	-	CE UK CA	21
66.9447-21	GRIP-ESZ5	1000 V, CAT IV / 30 A	Z5	M5	-	CE UK CA	21
66.9448-21	GRIP-ESZ6	1000 V, CAT IV / 32 A	Z6	M6	-	CE UK CA	21



ユーザー情報 **i112**

[www.staubli.com/electrical](http://www.staubli.com/electrical)

# アダプタ

## 異径アダプタR4/2

真ちゅう製、非絶縁タイプ、 $\phi$  4 mmのMULTILAMプラグと $\phi$  2 mmのMULTILAMプ

ラグに対応した $\phi$  2 mmのソケット (両サイドに接続可能)。

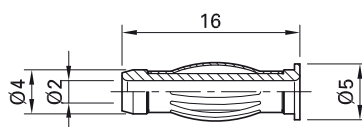

オーダーNo.	型式	定格電圧/電流		
24.0110	R4/2	AC 30 V/25 A DC 60 V/25 A	Au	



ユーザー情報 **i097**

[www.staubli.com/electrical](http://www.staubli.com/electrical)

## 異径アダプタR4/2-A

真ちゅう製、絶縁タイプ、 $\phi$  4 mmのMULTILAMプラグと $\phi$  2 mmのMULTILAMプラグに対応し

た $\phi$  2 mmの絶縁タイプ、ソケット (両サイドに接続可能)。

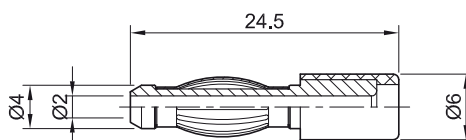

オーダーNo.	型式	定格電圧/電流		*標準色
24.0106-*	R4/2-A	AC 30 V/25 A DC 60 V/25 A	Au	21 22 23



色オプション **24**

6ページを参照下さい



ユーザー情報 **i097**

[www.staubli.com/electrical](http://www.staubli.com/electrical)

## プラグアダプタA4/4-Z

真ちゅう製、接触事故防止用の格納式スリーブ付きΦ 4 mmのMULTILAMプラグ。絶縁タ

イプ、Φ 4 mmソケットは、絶縁スリーブ付きΦ 4 mmのMULTILAMプラグに対応。

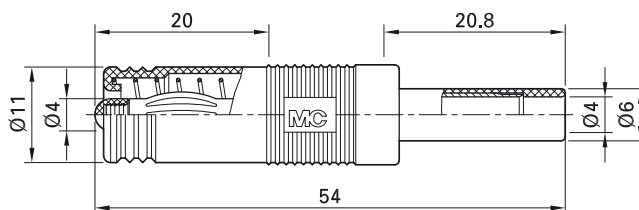

オーダーNo.	型式	定格電圧/電流		標準色
24.0116-22	A4/4-Z	AC 30 V/25 A DC 60 V/25 A	Ni	22



ユーザー情報 **i097**

[www.staubli.com/electrical](http://www.staubli.com/electrical)

## プラグアダプタLS410-I

真ちゅう製、Φ 4 mmのMULTILAMプラグ。絶縁タイプ、Φ 4 mmソケットは、絶縁スリーブ付

きΦ 4 mmのMULTILAMプラグに対応。

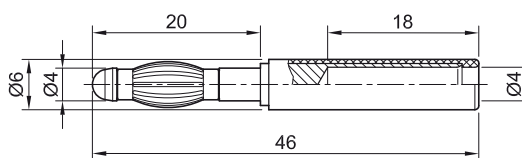

オーダーNo.	型式	定格電圧/電流		*標準色
22.5163-*	LS410-I	AC 30 V/30 A DC 60 V/30 A	Ni	21 22



ユーザー情報 **i098**

[www.staubli.com/electrical](http://www.staubli.com/electrical)

## ネジ込み式アダプタ B4-E-M5-I

真ちゅう切削加工製、絶縁タイプ、M5のネジ穴に接続用のネジ込み式アダプタ。絶縁スリーブ付きφ 4 mmのMULTILAMプラグに対応し

たφ 4 mmの絶縁タイプ、ソケット。締付用の内部スロット付き。

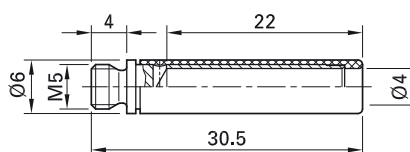

オーダーNo.	型式	定格電圧/電流	ネジ径		*標準色
23.1034-*	B4-E-M5-I	AC 30 V/30 A DC 60 V/30 A	M5	Ni	21 22 23 24



ユーザー情報 **i098**

[www.staubli.com/electrical](http://www.staubli.com/electrical)

## テストプラグPS2,3

ネジ穴 (M3) への端子接続に対応した銀メッキ真ちゅう製、φ 2.3 mmのMULTILAMプラグ。

絶縁タイプ、φ 4 mmソケットは、絶縁スリーブ付きφ 4 mmのMULTILAMプラグに対応。

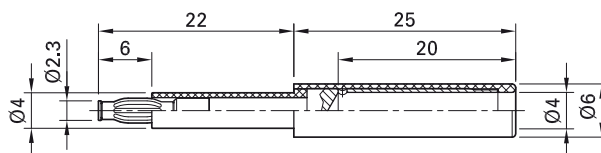

オーダーNo.	型式	定格電圧/電流		*標準色
24.0100-*	PS2,3	AC 30 V/25 A DC 60 V/25 A	Ag	21 22



ユーザー情報 **i097**

[www.staubli.com/electrical](http://www.staubli.com/electrical)

## テストプラグA-SLK4-RG

φ 4 mmのソケットが付いたレール取付端子への接続用、真ちゅう製、φ 4 mmの

MULTILAMプラグ。絶縁タイプ、φ 4 mmソケットは、絶縁スリーブ付きφ 4 mmのMULTILAMプラグに対応。

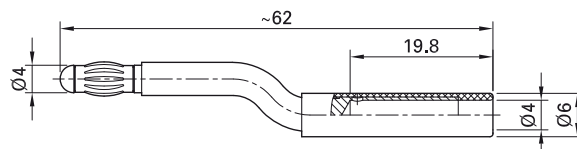

オーダーNo.	型式	定格電圧/電流		標準色
24.0164-21	A-SLK4-RG	AC 30 V/25 A DC 60 V/25 A	Ni	21



ユーザー情報 **i097**

[www.staubli.com/electrical](http://www.staubli.com/electrical)

## ネジ込み式アダプタ B4-E-M...

ネジ穴接続用、オネジ付き絶縁アダプタ。切削加工真ちゅう製。絶縁タイプ、φ 4 mmソケット

は、絶縁スリーブ付きφ 4 mmのMULTILAMプラグに対応。ネジ込み用に内部スロット付。

**B4-E-M3-I**

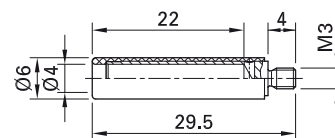

**B4-E-M4-I**

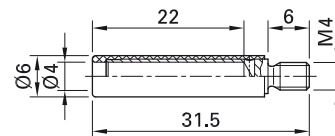

オーダーNo.	型式	定格電圧/電流	ネジ径		*標準色
23.1031-*	B4-E-M3-I	600 V、CAT II/32 A	M3	Ni	21 22 23 24
23.1033-*	B4-E-M4-I	600 V、CAT II/32 A	M4	Ni	21 22 23 24



ユーザー情報 **i119**

[www.staubli.com/electrical](http://www.staubli.com/electrical)

## ネジ込み式アダプタLB4-G/M4

ネジ穴接続用、オネジ付き絶縁アダプタ。切削加工真ちゅう製。絶縁タイプ、 $\phi$  4 mmソケット

は、絶縁スリーブ付き $\phi$  4 mmのMULTILAMプラグに対応。

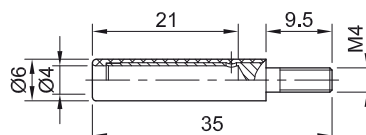

オーダーNo.	型式	定格電圧/電流	ネジ径		*標準色
23.0280-*	LB4-G/M4	600 V、CAT II/32 A	M4	Ni	21 22



ユーザー情報 **i119**

[www.staubli.com/electrical](http://www.staubli.com/electrical)



色オプション **23 24**

6ページを参照下さい

## ネジ式アダプタB4-E-IM4-I

絶縁タイプ、ボルト接続用のM4メネジ付アダプタ。切削加工真ちゅう製。絶縁タイプ、 $\phi$  4 mmソケットは、絶縁スリーブ付き $\phi$  4 mm

のMULTILAMプラグに対応。ドライバ用のスロット付。

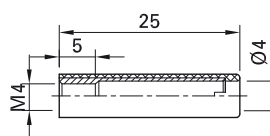

オーダーNo.	型式	定格電圧/電流		*標準色
23.1035-*	B4-E-IM4-I	600 V、CAT II/32 A	Ni	21 22 23 24



ユーザー情報 **i119**

[www.staubli.com/electrical](http://www.staubli.com/electrical)

## 丸型真ちゅうピンZPS-20/25

特に電気メータークリップへのネジ接続用として使用できる固定型。絶縁タイプ、 $\varnothing$  4 mm ソケットは、絶縁スリーブ付き $\varnothing$  4 mmのMULTILAMプラグに対応。

ZPS-20/25

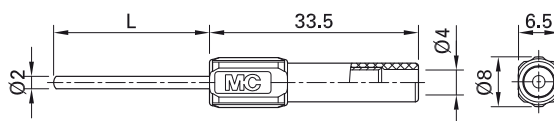

オーダーNo.	型式	定格電圧/電流	長さ (L)		*標準色										
66.9076-*	ZPS-20/25	600 V、CAT II/19 A	25 mm	Ni	<table border="1"> <tr> <td>21</td> <td>22</td> <td>23</td> <td>24</td> <td>25</td> </tr> <tr> <td>26</td> <td>27</td> <td></td> <td></td> <td></td> </tr> </table>	21	22	23	24	25	26	27			
21	22	23	24	25											
26	27														



ユーザー情報 **i004**

[www.staubli.com/electrical](http://www.staubli.com/electrical)



## アダプタリードXLAM-SLK-4N...

フレキシブルな完全シールドアダプタケーブル。片側は接触保護BNCオスコネクタ付同軸

ケーブル、反対側は絶縁スリーブ付きΦ 4 mmのスタック接続可能なMULTILAMプラグ。

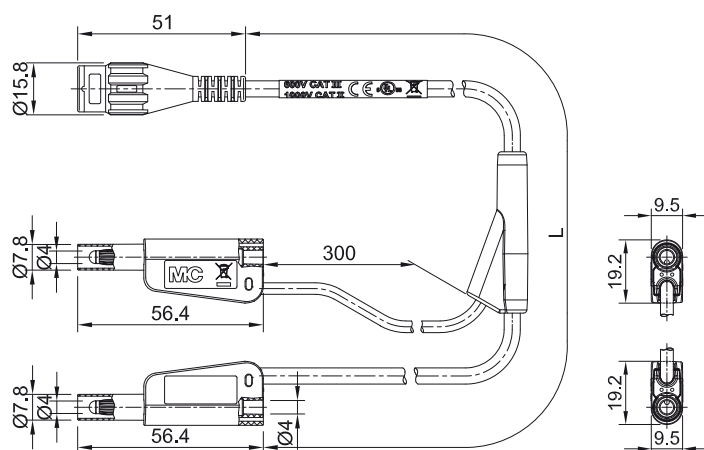

オーダーNo.	型式	定格電圧	ケーブル		ケーブル長L [cm]
66.1030-□	XLAM-SLK-4N-RG58	1000 V, CAT II 600 V, CAT III	PVC RG58	Au Ni CE UK CA UL	100 160
66.1031-□	XLAM-SLK-4N-SILI-SC05	1000 V, CAT II 600 V, CAT III	SIL SILI-SC 0,5/1,0	Au Ni CE UK CA UL	100 160



要望に応じた長さオプション  
6ページを参照下さい

## アダプタケーブルXLAM-414/SC...

フレキシブルな完全シールドアダプタケーブル。片側は接触保護BNCオスコネクタ付同軸

ケーブル、反対側は絶縁スリーブ付きΦ 4 mmのインラインMULTILAMプラグ。

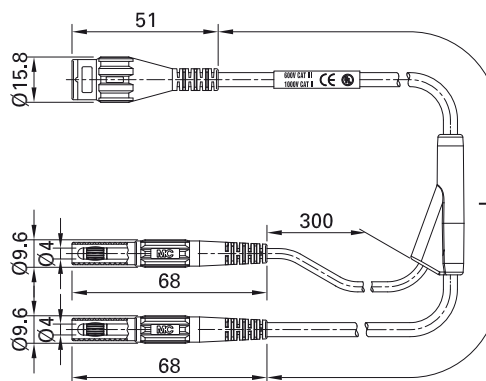

オーダーNo.	型式	定格電圧	ケーブル		ケーブル長L [cm]
67.9842-□	XLAM-414/SC	1000 V、CAT II 600 V、CAT III	PVC RG58	Au Ni CE UK CA c UL us	100 160
67.9867-□	XLAM-414/SC/SIL	1000 V、CAT II 600 V、CAT III	SIL	Au Ni CE UK CA c UL us	100 160



要望に応じた長さオプション

6ページを参照下さい

## ケーブル中継XHK

真ちゅう製、絶縁中継。両側共に絶縁スリーブ付きΦ4 mmのMULTILAMプラグに対応。

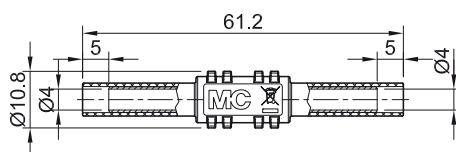

オーダーNo.	型式	定格電圧/電流		*標準色
66.9123-*	XHK	1000 V, CAT II/32 A	Ni CE UK CA c UL US	21 22 23 24 25



ユーザー情報 **i006**

[www.staubli.com/electrical](http://www.staubli.com/electrical)



色オプション 26 27 29

6ページを参照下さい

## 直角プラグアダプタXWA-4/19

真ちゅう製、絶縁スリーブ付きΦ 4 mmの MULTILAMプラグ、及び剛性絶縁スリーブ付きΦ 4 mmのMULTILAMプラグに対応したΦ 4 mmのソケット。直角型のため、特にフロントパネルソケットが付いた機器の使用に最適です。

直角型のため、特にフロントパネルソケットが付いた機器の使用に最適です。

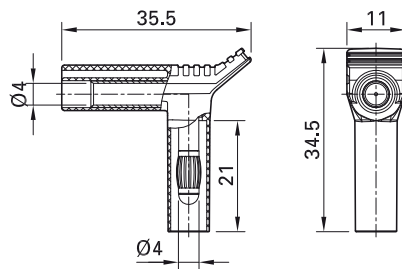

オーダーNo.	型式	定格電圧/電流		*標準色
66.9694-*	XWA-4/19	1000 V, CAT II/20 A 600 V, CAT III/20 A	Ni CE UK CA	21 22 23



色オプション 24 25 26 27 29

6ページを参照下さい

## 丸型真ちゅうピンB4-I/S1,5

特に電気メータークリップへのネジ接続用として使用できる固定型。1回に限り90°に曲げられます。絶縁タイプ、Ø 4 mmソケットは、絶

縁スリーブ付きØ 4 mmのMULTILAMプラグに対応。

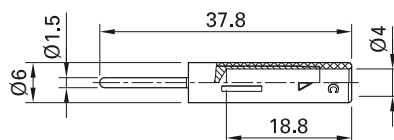

オーダーNo.	型式	定格電圧/電流		*標準色
23.0240-*	B4-I/S1,5	1000 V、CAT II/20 A	Ni	21 22 23 24



ユーザー情報 **i011**

[www.staubli.com/electrical](http://www.staubli.com/electrical)



色オプション **25**

6ページを参照下さい

## ネジ込み式アダプタA-SLK4.

真ちゅう製、Φ 4 mmのソケットへのネジ込式アダプタ。Φ 4 mmのプラグは、拡張可能なため、止めネジでソケットに固定することができ

ます。組立後のアダプタは、全面において触保護となり、絶縁スリーブ付きΦ 4 mmのMULTILAMプラグに対応したΦ 4 mmのソケッ

トとなります。

### A-SLK4-S

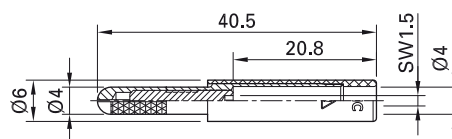

### A-SLK4

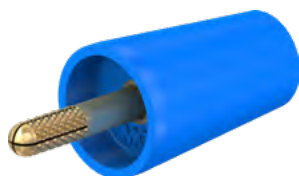

### A-SLK4-N

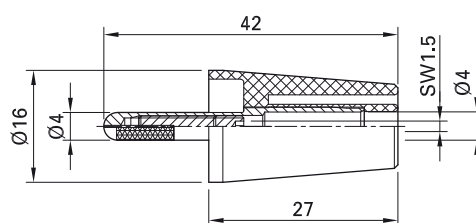

オーダーNo.	型式	定格電圧/電流	ユーザー情報		*標準色
24.0163-*	A-SLK4-S	1000 V, CAT II/25 A	i009	Ni	21 22 23 24
24.0160-*	A-SLK4	1000 V, CAT II/32 A	i010	Au	20 21 22 23 24 25 26 27 28 29
24.0161-*	A-SLK4-N	1000 V, CAT II/32 A	i010	Ni	20 21 22 23 24 25 26 27 28 29



色オプション **25** 29

6ページを参照下さい



六角レンチSTS1,5 (123ページ)



ユーザー情報 **i009, i010**

[www.staubli.com/electrical](http://www.staubli.com/electrical)



取扱説明書 **MA115**

[www.staubli.com/electrical](http://www.staubli.com/electrical)

## ケーブルラグアダプタB4-I/KS

真ちゅう製、常設（端子台接続等）用。絶縁タイプ、 $\varnothing$  4 mmソケットは、絶縁スリーブ付き

$\Phi$  4 mmのMULTILAMプラグに対応。端子フォーク部は1回に限り90°に曲げられます。

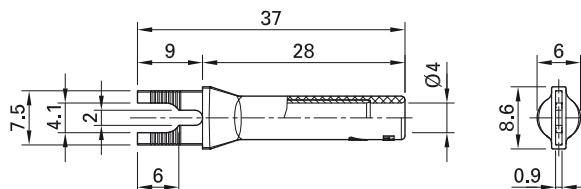
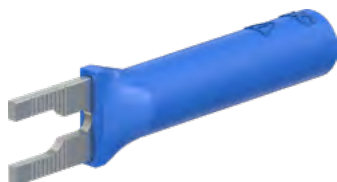

オーダーNo.	型式	定格電圧/電流		*標準色
23.0480-*	B4-I/KS	1000 V、CAT II/20 A	Ni	21 22 23 24



ユーザー情報 **i011**

[www.staubli.com/electrical](http://www.staubli.com/electrical)

## ケーブルラグアダプタB4-I/KA

真ちゅう製、常設（端子台接続等）用。絶縁タイプ、 $\varnothing$  4 mmソケットは、絶縁スリーブ付き

$\Phi$  4 mmのMULTILAMプラグに対応。端子フォーク部は45°の角度が付いています。

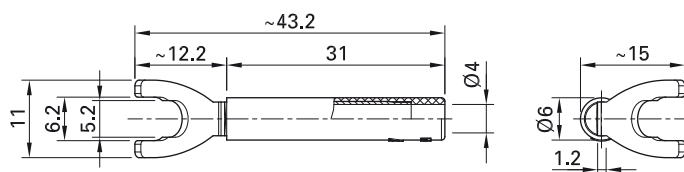

オーダーNo.	型式	定格電圧/電流		*標準色
23.0440-*	B4-I/KA	1000 V、CAT II/20 A	Au	21 22 23 24



ユーザー情報 **i011**

[www.staubli.com/electrical](http://www.staubli.com/electrical)

## ケーブルラグアダプタB4-I/K

真ちゅう製、常設（端子台接続等）用。絶縁タイプ、 $\varnothing 4$  mmソケットは、絶縁スリーブ付き  $\varnothing 4$  mmのMULTILAMプラグに対応。

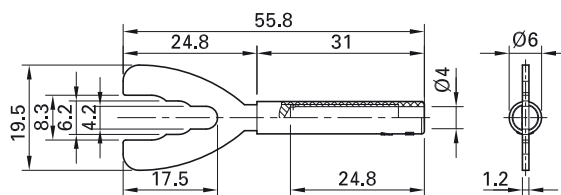

オーダーNo.	型式	定格電圧/電流		*標準色
23.5065-*	B4-I/K	1000 V、CAT II/32 A	Au	21 22 23



ユーザー情報 **i010**

[www.staubli.com/electrical](http://www.staubli.com/electrical)



色オプション **24**

6ページを参照下さい

## ネジ込み式アダプタ A-SLK4-RS

ネジ穴 (M3.5) 付端子台への接続用、絶縁タイプ、M3.5オネジ付きアダプタ。切削加工真ちゅう製。絶縁タイプ、 $\phi 4$  mmソケットは、絶縁ス

リーブ付き $\phi 4$  mmのMULTILAMプラグに対応。ネジ込み用に内部スロット付。

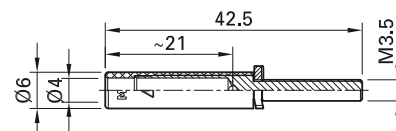
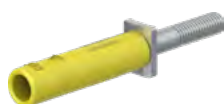

オーダーNo.	型式	定格電圧/電流		*標準色
24.0168-*	A-SLK4-RS	1000 V, CAT II/25 A	Ni	21 22 23 24



色オプション 25 26 29

6ページを参照下さい



ユーザー情報 i009

[www.staubli.com/electrical](http://www.staubli.com/electrical)

## アダプタA-SLK4-R

絶縁タイプ、フレキシブルな銅線アダプタ。ネジ止め式の端子台に対応。真ちゅう製、絶縁タイプ、 $\phi 4$  mmのソケット。絶縁スリーブ付き $\phi 4$  mmのMULTILAMプラグに対応。

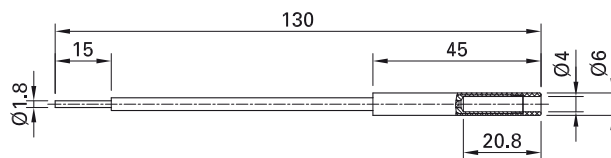

オーダーNo.	型式	定格電圧/電流		*標準色
24.0162-*	A-SLK4-R	1000 V, CAT II/32 A	Ni	21 22 23 24 25 26 27 29



ユーザー情報 i010

[www.staubli.com/electrical](http://www.staubli.com/electrical)



色オプション 28

6ページを参照下さい



## アダプタX.../4

BNCシステムに連結するφ4mmコネクタ付2極接触保護アダプタ。BNCコネクタについては、オスタイプとメスタイプおよび絶縁スリーブ内ではφ 4 mmのソケット又はφ 4 mmの

MULTILAMプラグの組合せとなります。BNCプラグコネクタとなる内部導体の接触ピンおよびソケットは金メッキ真ちゅう製です。

XM-BB/4

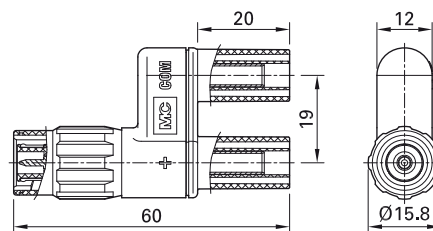

XF-BB/4

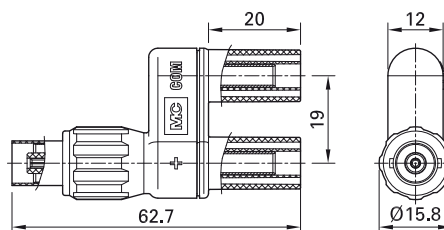

XF-SS/4

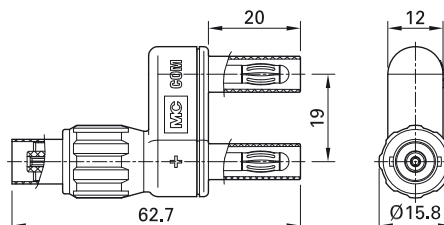

オーダーNo.	型式	定格電圧	BNCコネクタ	φ 4 mmコネクタ		標準色
67.9536-21	XM-BB/4	1000 V、CAT II 600 V、CAT III	BNCオスコネクタ	φ 4 mmソケット	Au Ni CE UK CA c UL US	21
67.9538-21	XF-BB/4	1000 V、CAT II 600 V、CAT III	BNCメスコネクタ	φ 4 mmソケット	Au Ni CE UK CA c UL US	21
67.9537-21	XF-SS/4	1000 V、CAT II 600 V、CAT III	BNCメスコネクタ	φ 4 mmプラグ	Au Ni CE UK CA c UL US	21

## マグネットアダプタXMA-...

ネジ頭に接続用、絶縁タイプ、Φ 4 mmのソケット。絶縁スリーブ付きΦ 4 mmのMULTILAMプラグに対応。

XMA-7

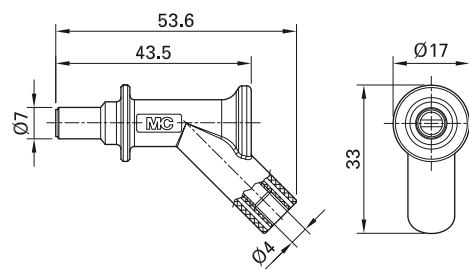

XMA-7L

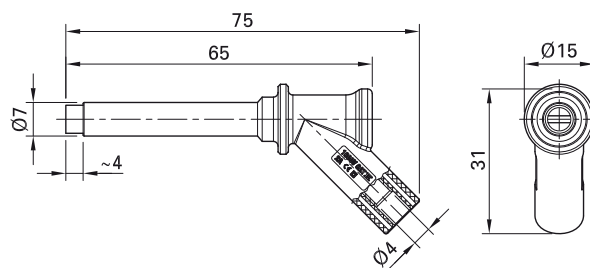
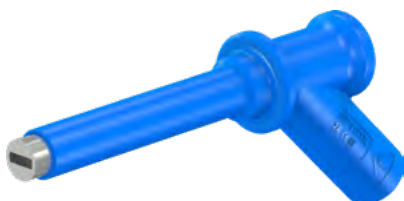

XMA-11

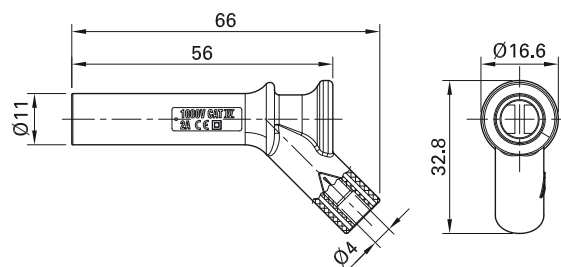

オーダーNo.	型式	定格電圧/電流	マグネット部径		*標準色
66.9516-*	XMA-7	1000 V, CAT III/2 A 600 V, CAT IV/2 A	Ø 7 mm	Ni CE UK CA	21 22 23
66.9509-*	XMA-7L	1000 V, CAT IV/2 A	Ø 7 mm	Ni CE UK CA	21 22 23
66.9515-*	XMA-11	1000 V, CAT IV/2 A	Ø 11 mm	Ni CE UK CA	21 22 23



ユーザー情報 **i500**

[www.staubli.com/electrical](http://www.staubli.com/electrical)

# ケルビンテストリード

## ケルビンテストリードXDK-KELVIN

片端には、ケルビン・ドルフィンクリップ(全周  
囲絶縁、丈夫で強力なグリップ力、ファインワ

イヤードでも使用可能な接触面を持ち、様々な  
用途で使用可能)。反対側には絶縁スリーブ

付きΦ 4 mmのMULTILAMプラグ。フレキシブルなシリコン製、絶縁同軸ケーブル。

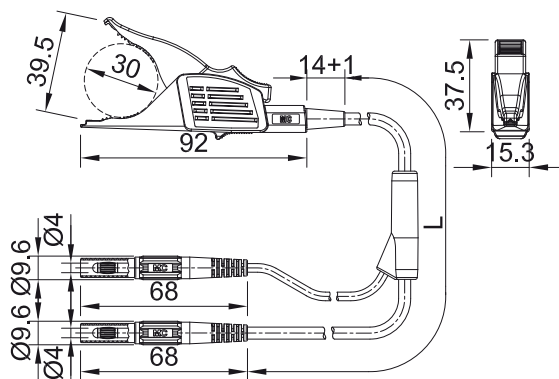

オーダーNo.	型式	定格電圧/電流	ケーブル		ケーブル長L [cm]
66.9795-250	XDK-KELVIN	1000 V、CAT II/19 A	SIL 2 x 1.0 mm <sup>2</sup>	Ni CE UK CA	250



ユーザー情報 i058

[www.staubli.com/electrical](http://www.staubli.com/electrical)



要望に応じた長さオプション

6ページを参照下さい

# 5 kV以下の絶縁テスト装置用特殊テストアクセサリ

## テストリードXHM-5000

フレキシブルなケーブルの両端に、絶縁スリーブで保護されたφ 4 mmのMULTILAMプラグ付きテストリード

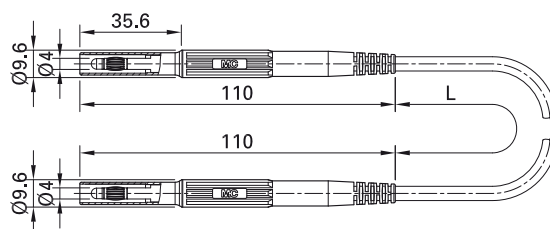

オーダーNo.	型式	定格電圧/電流	ケーブル		ケーブル長L [cm]	*標準色
66.9425-150□*	XHM-5000	1000 V, CAT IV/10 A 5 kV <sup>1)</sup>	TPE 0.5 mm <sup>2</sup>	Ni CE UK CA	150	21 22 23



ユーザー情報 **i109**

[www.staubli.com/electrical](http://www.staubli.com/electrical)



要望に応じた長さオプション  
6ページを参照下さい

## テストリードXHL-5000

フレキシブルなケーブルの片側にφ 4 mmのMULTILAMテストプローブ、反対側に絶縁スリーブ付φ 4 mmのMULTILAMプラグが付いたテストリード。保護キャップ付。

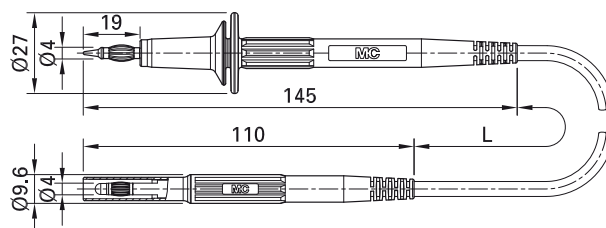

オーダーNo.	型式	定格電圧/電流	ケーブル		ケーブル長L [cm]	*標準色
66.9426-150□*	XHL-5000	1000 V, CAT II/10 A 5 kV <sup>1)</sup>	TPE 0.5 mm <sup>2</sup>	Ni CE UK CA	150	21 22 23

<sup>1)</sup> 絶縁テストなど、テスト器具の出力電圧



ユーザー情報 **i109**

[www.staubli.com/electrical](http://www.staubli.com/electrical)



要望に応じた長さオプション  
6ページを参照下さい

## ソケットXHB-5000

高電圧用、絶縁タイプ、φ4mmのソケット。テストリード (XHM-5000、XHL-5000) に対応。安全上の理由により、他のφ4 mmプラグには対応していません。

接続: ファストン端子接続用フラットタブ、4.8 mm x 0.8 mm。

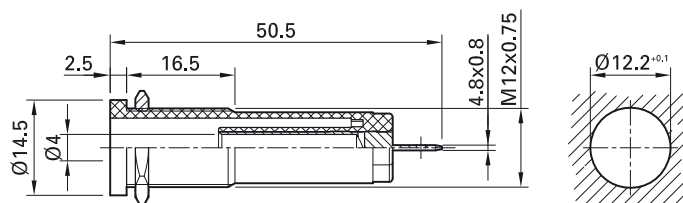
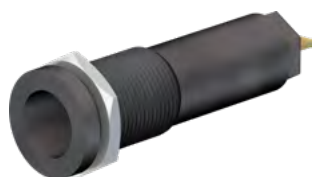

オーダーNo.	型式	定格電圧/電流		*標準色
66.9427-*	XHB-5000	1000 V, CAT IV/10 A 5 kV <sup>1)</sup>	Au	21 22 23

<sup>1)</sup> 絶縁テストなど、テスト器具の出力電圧



ユーザー情報 **i109**

[www.staubli.com/electrical](http://www.staubli.com/electrical)

アセンブリ素材およびアクセサリ

アセンブリ素材およびアクセサリ

六角ナット MU.../M... GEW.12-MUTTER

パネルマウント用ソケット及び端子の取付用。

MU0,5D/M4N



MU0,8D/M4 MU0,8D/M4N



MU/M5



MU/M6x0,5



MUE/M6x0,75



MU/M8x0,5



MU/M12x0,75



GEW.12-MUTTER

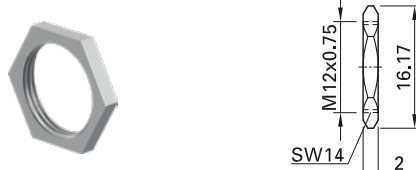

オーダーNo.	型式	レンチサイズ	ネジ径	
22.6610	MU0,5D/M4N	SW7	M4	Ni
22.6509	MU0,8D/M4	SW7	M4	Au
22.6539	MU0,8D/M4N	SW7	M4	Ni
23.5103	MU/M5	SW6	M5	Ni
23.5104	MU/M6x0,5	SW8	M6x0,5	Ni
50.2008	MUE/M6x0,75	SW8	M6x0,75	Ni
23.5112	MU/M8x0,5	SW10	M8x0,5	Ni
23.5118	MU/M12x0,75	SW15	M12x0,75	Ni
66.9679	GEW.12-MUTTER	SW14	Gew. 12	Ni

## 丸ナット MUR...

パネルマウント用ソケット及び端子の取付用。

MUR/M6x0,5

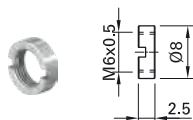

MUR/M8x0,5

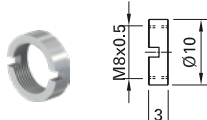

MUR/M12x0,75



MUR-S/M12x0,75

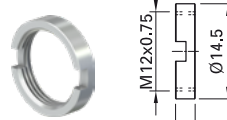

オーダーNo.	型式	対応チューブスパナ	ネジ径	
23.5100	MUR/M6x0,5	SS2	M6x0,5	Ni
23.5110	MUR/M8x0,5	SS4	M8x0,5	Ni
23.5120	MUR/M12x0,75	SS425	M12x0,75	Ni
23.5116	MUR-S/M12x0,75	SS425	M12x0,75	Ni

## ワッシャー SP2 U/M4 U/4,3x12 SSP4 SP4

SP2

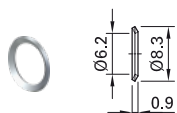

U/M4

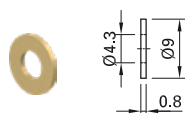

U/4,3x12

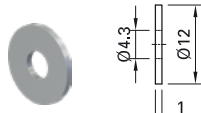

SSP4

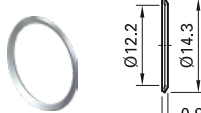

SP4

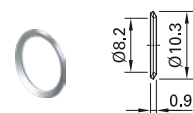

オーダーNo.	型式	
23.5105	SP2	Ni
22.6511	U/M4	Au
22.6516	U/4,3x12	Sn
23.5108	SSP4	Ni
23.5107	SP4	Ni

## スプリングワッシャー FS/M...

FS/M4

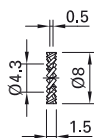

FS/M12

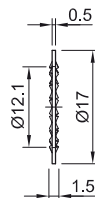

オーダーNo.	型式	
22.6533	FS/M4	
23.5117	FS/M12	Ni

## 保護キャップ SCHUDE-SLB

未接続、不使用時のソケット用カバー

SCHUDE-SLB

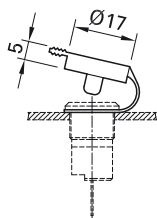

オーダーNo.	型式	対応ソケット	保護等級	標準色
23.5140-33	SCHUDE-SLB	SEB4..., SLB4..., XE...-1R(R)	IP65	33



取扱説明書 MAH560

[www.staubli.com/electrical](http://www.staubli.com/electrical)



## 安全フード SCHUKA-SLB

ソケットのコンタクト部分をカバーする接触保護用。

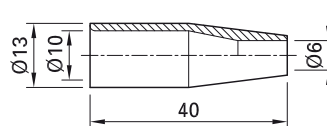

オーダーNo.	型式	対応ソケット	標準色
23.5142-33	SCHUKA-SLB	SEB4..., SLB4..., XE...-1R(R)	33

## ファストン端子 FSH4,8x0,8

金メッキ、ファストン端子接続用フラットタブ付ソケット用、EN 61210準拠

FSH4,8x0,8



オーダーNo.	型式	対応するファストン端子接続用フラットタブ	接続可能な導体断面積	
23.5201	FSH4,8x0,8	4.8 mm x 0.8 mm	0.5 mm <sup>2</sup> ...1.0 mm <sup>2</sup>	Au

## チューブスパナ SS...

丸ナット締付用、接触保護ソケット用特殊レンチ

SS2



SS425



オーダーNo.	型式	対応する丸ナット/ソケット
25.0022	SS2	XEB-..., SLB4-..., SAB4-...
25.0020	SS425	MUR/M12x0,75, MUR-S/M12x0,75
25.0023	SS2-S	SLB2-...
25.0021	SS4	MUR/M8x0,5

## 六角レンチ、STS1,5

非絶縁タイプ(六角1.5 mm)



オーダーNo.	型式	タイプ
25.0035	STS1,5	非絶縁

## プレスイン工具 MB-...

プレスフィットソケット用スチール製組立マンドレル

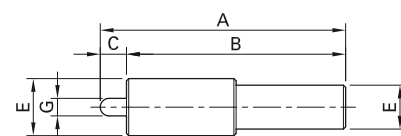
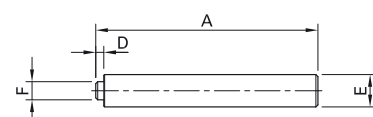
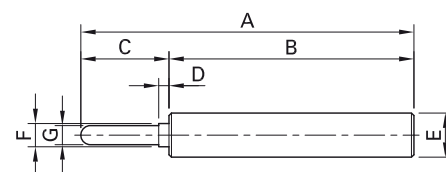

オーダーNo.	型式	対応するソケット型式	寸法 (mm)						
			A	B	C	D	E	F	G
25.0030	MB1	EB1	56.9	50	6.9	0.9	Ø 5	Ø 2.4	Ø 1
25.0031	MB2	LB2, EPB-2N/S, EB2, EB2-A	63.5	50	13.5	1.6	Ø 7	Ø 3	Ø 1.9
25.0032	MB4	EB4-...	68	50	18	2.1	Ø 9	Ø 4.75	Ø 3.9
25.0028	MB2-S	SEB2-...	55	53	-	2	Ø 8	Ø 4.5	-
25.0033	MB4-S	XEP..., SEB4-..., XUB-G	56	50	6	-	Ø 10/13	-	Ø 4

## HBC型ヒューズ FLU-11 DMI...

極めて高い短絡電流を安全に遮断できます。  
内部抵抗は非常に低いため、抵抗や電流の

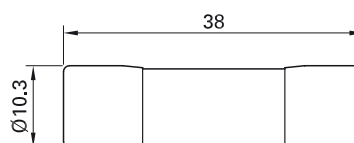

測定の妨げになりません。型式FLU-11および  
DMI-...AはUL認証済み。

### FLU-11

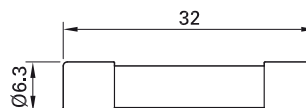

### DMI-0,5A



オーダーNo.	型式	ヒューズ定格	寸法	遮断容量	
69.0011	FLU-11	11 A	10 x 38 mm	20 kA (AC 1000 V, DC 1000 V)	
69.0012	DMI-0,5A	0.5 A	6.3 x 32 mm	30 kA (AC 1000 V, DC 1000 V)	
69.0013	DMI-1,6A	1.6 A	6.3 x 32 mm	30 kA (AC 1000 V, DC 1000 V)	

## テストリードホルダー LKW2-N

アルマイト処理したアルミ（中空角棒）製テストリードの整理保管用台車。プラスチック製フックが34個付いた リードホルダー（長さ：50cm）が2本付いています。梱包形態をコ

ンパクトにするため、組立せずに発送されま

す。  
**テストリードは含まれていません！**

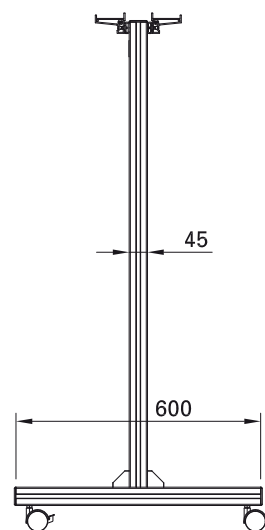
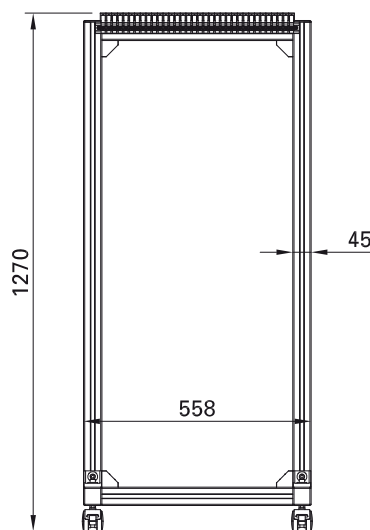

オーダーNo.	型式
64.9284	LKW2-N

## テストリードホルダー MH-1/330

テストリード整理保管用ホルダー。C型レールにはフック型式MPK10が取付られます。間隔はスペーサーにて4mmで設定されています。必要に応じてスペーサーを取り除けば、径の小さいリードにもご使用いただけます。

径の大きいリードでご使用の場合はC型レールの上でフックを移動させてください。

### MH-1/200



オーダーNo.	型式	長さ	ハンガーの数
64.9244-033	MH-1/330	33 cm	21

### 構成部材

64.9235	MPK-10	ハンガーモジュール
---------	--------	-----------

# 付録 索引

## 型式順

型式	ページ
A2/4	35
A4/4-Z	100
AB200	97
AK205/405-BK	36
APK-4	91
A-SLK4	109
A-SLK4-N	109
A-SLK4-R	112
A-SLK4-RG	102
A-SLK4-RS	112
A-SLK4-S	109
B4-E-IM4-I	103
B4-E-M3-I	102
B4-E-M4-I	102
B4-E-M5-I	101
B4-I/K	111
B4-I/KA	110
B4-I/KS	110
B4-I/S1,5	108
B-EB2	21
B-EB2-A	21
B-EB2-F	22
B-EB4_AU	64
B-EB4-B	66
B-EB4-IR_AU	65
B-EB4-IR_NI	65
BI-LB4x-IE/N	68
BI-LB4x-IF/A	69
BI-SLB4-E	79
BI-SLB4-E/A-X	79
BI-SLB4-F	78
BI-SLB4-F6,3	78
BI-SLB4-F6,3N	78
BI-SLB4-F/A	77
BI-SLB4-F/N	78
BI-SLB4-G	80
BI-SLB4-GK	80
BI-SLB4-GK/N	80
BI-SLB4-G/N	80
BI-SLB4-R	79
BI-SLB4-R/N	79
BL2-6/20-0,65	25

型式	ページ
BL2-6/20/A	25
BL2-12/20-0,65	25
BL2-12/20/A	25
BT400	90
DMI-0,5A	124
DMI-1,6A	124
EB1	11
EB2	21
EB2-A	21
EB2-F	22
EB4-IF/A	64
EB4-IFA/N	66
EB4-IR/A	65
EB4-IR/N	65
EPB-2N/S	20
FAL	39
FLU-11	124
FSH4,8x0,8	121
FS/M4	67, 71, 76, 80, 120
FS/M12	67, 120
GEW.12-MUTTER	82, 83, 118
GL-438	53
GL-438-L	53
GRIP-A	94
GRIP-DI	95
GRIP-ESZ4	98
GRIP-ESZ5	98
GRIP-ESZ6	98
GRIP-F	92
GRIP-FMA	97
I-EB1	11
I-EB2	21, 22
I-EB4-I	64, 65
I-EB4-IFA	66
K-41	54
K-41/A	54
KLS4	54
KPS1/B2	33
KS2-4N-19	86
KS2-5,08L/1A/A	30
KS2-6L/A	29
KS2-6L/N	29

型式	ページ
KS2-10L	31
KS2-10L/1	31
KS2-12L/1SA/A	30
KS2-12L/1SA/N	30
KS2-12L/A	29
KS2-12L/N	29
KS4-11L/1A/A	84
KS4-11L/1A/N	84
KS4-14	85
KS4-14LA/A	84
KS4-14LA/N	84
KS4-19	85
KS-4N-19	86
KT1-S	10
KT2-S	17
KT205	16
KT410-BK	56
KT425-SL	61
KT425-SW	55
KT-GL-438	53
KT-L-4-30	49
KT-L-4-39	49
KT-SL-4-39	60
KT-SL-4-46	60
L-41	52
L-41/A	52
L-41Q	52
L-400	51
L-409	51
LB1	11
LB2	19
LB2-A	19
LB2-D	20
LB2-IF	23
LB4	63
LB4-A	63
LB4-G/M4	103
LB4H-IE/N	68
LB4H-IF/A	69
LB-I2R	23
LB-IF2R	24
LK1-A	9
LK2-F	13
LK-4A2A-F05	35

型式	ページ
LK-4A-F10	38
LK-4A-F25	38
LK-4A-S10	38
LK-4A-S25	38
LK-4N-F10	38
LK-4N-F25	38
LK-4N-S10	38
LK-4N-S25	38
LK205	13
LK205-L	14
LK205-X	13
LK410K-41/A	40
LK410L-41/A	39
LK425K-41/A	40
LKW2-N	125
LM-4A-30	49
LM-4A-39	49
LM-4N-30	49
LM-4N-39	49
LQ-4A-30	49
LQ-4A-39	49
LQ-4N-30	49
LQ-4N-39	49
LS1-B	10
LS1-S	10
LS2-S	17
LS205	16
LS205-L	17
LS205N	16
LS410-BK-I	56
LS410-I	100
LS425-SL	61
LS425-SL/N	61
LS425-SW	55
LS425-SW/A	55
LS-GL-438	53
LS-GL-438-L	53
LS-LM-4A	49
LS-LM-4N	49
LS-LQ-4A	49
LS-LQ-4N	49
LS-SLM-4A	60
LS-SLM-4N	60
LS-SLQ-4A	60



型式	ページ
LS-SLQ-4N	60
MB1	123
MB2	123
MB2-S	123
MB4	123
MB4-S	123
MH-1/330	126
MicroGrip-XB	33
MPK-10	126
MSLB4-G	67
MU0,5D/M4N	67, 118
MU0,8D/M4	71, 76, 80, 118
MU0,8D/M4N	71, 76, 80, 118
MUE/M6x0,75	118
MU/M5	118
MU/M6x0,5	118
MU/M8x0,5	68, 69, 118
MU/M12x0,75	67, 118
MUR/M6x0,5	119
MUR/M8x0,5	28, 119
MUR/M12x0,75	77, 78, 79, 80, 119
MUR-S/M12x0,75	72, 119
PK2-T	26
PK4-T	70
PP-115/4	88
PS2,3	101
R4/2	99
R4/2-A	99
SAB4-F/A	72
SAB4-G	71
SAB4-G/N-X	71
SAGK4-K	91
SCHUDE-SLB	120
SCHUKA-SLB	121
SEB2-F2,8	27
SEB2-R	27
SEB4-E	75
SEB4-E/A	75
SEB4-F	74
SEB4-F6,3	74
SEB4-F6,3/N	74
SEB4-F/A	77
SEB4-F/N	74
SEB4-G	76

型式	ページ
SEB4-GK	76
SEB4-GK/N	76
SEB4-G/N-X	76
SEB4-R	75
SEB4-R/N	75
SKLS4	57
SKPS-4	93
SKPS-4_100	93
SKS2-4N-19	87
SKS2-12L/1SA/N	32
SKS-4N-19	87
SL205-K	18
SLB2-F2,8	28
SLB2-R	28
SLB4-E	79
SLB4-E/A-X	79
SLB4-F	78
SLB4-F6,3	78
SLB4-F6,3/N-X	78
SLB4-F/A	77
SLB4-F/N-X	78
SLB4-G	80
SLB4-GK	80
SLB4-GK/N	80
SLB4-G/N-X	80
SLB4-R	79
SLB4-R/N-X	79
SLK-4A-F10	43
SLK-4A-F25	43
SLK-4A-S10	43
SLK-4A-S25	43
SLK-4N-F10	43
SLK-4N-F25	43
SLK-4N-S10	43
SLK-4N-S25	43
SLK205-K	14
SLK205-W/L	15
SLK205-W/L/SIL	15
SLM-4A-39	60
SLM-4A-46	60
SLM-4N-39	60
SLM-4N-46	60
SLQ-4A-39	60
SLQ-4A-46	60

型式	ページ
SLQ-4N-39	60
SLQ-4N-46	60
SLS1-B	10
SLS1-S	10
SLS2-S	17
SLS205	16
SLS205-L	17
SLS205-X	16
SLS410-BK	56
SLS425-SL	61
SLS425-SL/N	61
SLS425-SW	55
SLS425-SW/A	55
SP2	119
SP4	28, 69, 119
SPP2-S	32
SPP4-S	90
SPP4-S/F	88
SS2	122
SS2-S	122
SS4	122
SS425	122
SSP4	72, 77, 78, 79, 80, 119
STS1,5	123
U/4,3x12	71, 119
U/M4	71, 76, 80, 119
XALF	34
XDK-1033	96
XDK-1033/I-2	96
XDK-1033P	89
XDK-KELVIN	115
XEB-1R	82
XEF-1R	83
XELW-4	81
XF-BB/4	113
XF-SS/4	113
X-GL-438	59
XHB-5000	117
XHK	107
XHL-5000	116
XHM-5000	116
XK-410	62
XKF-414	45
XKK-200	34

型式	ページ
XKK-1001	94
XKS-414	45
XL-410	61
XLAM-414/SC	106
XLAM-414/SC/SIL	106
XLAM-SLK-4N-RG58	105
XLAM-SLK-4N-SILI-SC05	105
XMA-7	114
XMA-7L	114
XMA-11	114
XM-BB/4	113
XMF-414	44
XMF-418	44
XMF-419	48
XMF-484	46
XMS-414	44
XMS-418	44
XMS-419	48
XMS-484	46
XPF-484	89
XPS-484	89
XSMF-419	47
XSMS-419	47
XUB-G	73
XWA-4/19	107
XZG410	41
XZG410-L	42
XZG410/SIL	41
XZG425	41
XZG425/SIL	41
XZGL-425	58
ZGL-425	50
ZPS-20/25	104

## オーダーNo.順

オーダーNo.	ページ
20.1010-21	84
20.1020-21	84
22.1002	17
22.1004	16
22.1007	10
22.1008	10
22.1009	17
22.1025	61
22.1032	61
22.1037	56
22.1042	55
22.1045	55
22.2010-*	17
22.2030-*	16
22.2070-*	10
22.2250-*	56
22.2260-*	61
22.2370-*	55
22.2602-*	10
22.2603-*	10
22.2609-*	17
22.2616-*	16
22.2617-*	16
22.2618-*	17
22.2663-*	61
22.2665-*	61
22.2667-*	55
22.2668-*	55
22.2672-*	56
22.3006-*	54
22.3007-*	57
22.5006	16
22.5163-*	100
22.6509	71, 76, 80, 118
22.6511	71, 76, 80, 119
22.6516	71, 119
22.6533	67, 71, 76, 80, 120
22.6539	71, 76, 80, 118
22.6610	67, 118
23.0030-*	23
23.0050-*	23
23.0060-*	24

オーダーNo.	ページ
23.0240-*	108
23.0280-*	103
23.0290-*	26
23.0330-*	70
23.0440-*	110
23.0480-*	110
23.1000	19
23.1001	19
23.1003	63
23.1004	63
23.1010-*	11
23.1011-*	21
23.1012-*	21
23.1021-*	22
23.1031-*	102
23.1033-*	102
23.1034-*	101
23.1035-*	103
23.3000-*	78
23.3010-*	79
23.3020-*	80
23.3030-*	77
23.3040-*	78
23.3050-*	71
23.3060-*	78
23.3070-*	77
23.3090	67
23.3110-*	72
23.3120-*	74
23.3130-*	75
23.3140-*	76
23.3150-*	74
23.3160-*	77
23.5000-*	11
23.5002	21
23.5005	22
23.5010	21
23.5011-*	21, 22
23.5026	66
23.5049-*	79
23.5065-*	111

オーダーNo.	ページ
23.5100	119
23.5103	118
23.5104	118
23.5105	119
23.5107	28, 69, 119
23.5108	72, 77, 78, 79, 80, 119
23.5110	28, 119
23.5112	68, 69, 118
23.5116	72, 119
23.5117	67, 120
23.5118	67, 118
23.5120	77, 78, 79, 80, 119
23.5140-33	120
23.5142-33	121
23.5201	121
23.6999-*	78
23.7000-*	79
23.7111-*	80
23.7222-*	78
24.0002-21	85
24.0004-28	85
24.0042-29	31
24.0043-29	31
24.0100-*	101
24.0106-*	99
24.0110	99
24.0115-*	35
24.0116-22	100
24.0139-*	33
24.0157-*	91
24.0160-*	109
24.0161-*	109
24.0162-*	112
24.0163-*	109
24.0164-21	102
24.0168-*	112
24.0224-*	93
24.0227-*	93
24.0235-*	90
24.0238-*	88
24.0239-*	32
25.0020	122
25.0021	122
25.0022	122

オーダーNo.	ページ
25.0023	122
25.0028	123
25.0030	123
25.0031	123
25.0032	123
25.0033	123
25.0035	123
28.0012-*	36
28.0026-*	9
28.0033-*	13
28.0039-*	13
28.0047-*	14
28.0115-*	13
41.0010	11
49.7031-*	78
49.7034-*	80
49.7042-*	71
49.7043-*	80
49.7044-*	78
49.7046-*	78
49.7048-*	79
49.7049-*	79
49.7073-*	74
49.7079-*	74
49.7080-*	75
49.7083-*	79
49.7091-*	75
49.7092-*	76
49.7512	20
50.2008	118
63.9318-*	20
63.9352-*	29
63.9353-*	29
63.9354-*	29
63.9355-*	29
63.9356-*	25
63.9358-*	25
63.9363-*	25
63.9364-*	25
63.9845-21	30
63.9847-21	30
63.9848-21	30
64.1020-*	52
64.1021-*	54

オーダーNo.	ページ
64.1023-*	40
64.1024-*	40
64.1025-*	39
64.1030-*	38
64.1031-*	38
64.1032-*	38
64.1033-*	38
64.1034-*	38
64.1035-*	38
64.1036-*	38
64.1037-*	38
64.1038-*	49
64.1039-*	49
64.1040-*	49
64.1041-*	49
64.1042-*	49
64.1043-*	49
64.1044-*	49
64.1045-*	49
64.1046-*	49
64.1047-*	49
64.1048	49
64.1049	49
64.1050	49
64.1051	49
64.1060-*	35
64.2010-*	53
64.2020	53
64.2030	53
64.2040-*	53
64.3010-*	64
64.3011-*	65
64.3012-*	65
64.3013-*	66
64.3020	64
64.3021	65
64.3022	65
64.3030-*	64, 65
64.3031-*	66
64.3040-*	69
64.3042-*	68
64.3050-*	69
64.3051	68
64.4010-*	86

オーダーNo.	ページ
64.4012-*	86
64.9195-*	51
64.9199-*	52
64.9200-*	52
64.9201-*	54
64.9209-*	91
64.9235	126
64.9244-033	126
64.9284	125
64.9289-*	39
64.9294-*	51
64.9301-21	84
64.9302-21	84
64.9326-*	50
64.9701-*	53
65.9098-*	28
65.9099-*	27
65.9179-*	14
65.9182-*	18
65.9185-*	34
65.9187-*	33
65.9188-*	34
65.9193-*	27
65.9194-*	28
65.9577-*	15
65.9578-*	15
65.9866-21	32
66.1030-	105
66.1031-	105
66.2010-*	43
66.2011-*	43
66.2012-*	43
66.2013-*	43
66.2014-*	43
66.2015-*	43
66.2016-*	43
66.2017-*	43
66.2018-*	60
66.2019-*	60
66.2020-*	60
66.2021-*	60
66.2022-*	60
66.2023-*	60
66.2024-*	60

オーダーNo.	ページ
66.2025-*	60
66.2026-*	60
66.2027-*	60
66.2028	60
66.2029	60
66.2030	60
66.2031	60
66.3020-*	80
66.3140-*	76
66.4010-*	87
66.4012-*	87
66.7034-*	80
66.7043-*	80
66.7049-*	76
66.7050-*	79
66.7084-*	79
66.7092-*	75
66.7111-*	80
66.9005-*	46
66.9006-*	46
66.9007-*	89
66.9008-*	89
66.9011-*	45
66.9012-*	45
66.9013-*	44
66.9014-*	44
66.9040-*	81
66.9076-*	104
66.9112-*	88
66.9116-*	94
66.9123-*	107
66.9131-*	82
66.9155-*	62
66.9196-*	61
66.9266-*	95
66.9303-*	44
66.9304-*	44
66.9328-*	58
66.9390-*	90
66.9391-*	48
66.9392-*	48
66.9394-*	47

オーダーNo.	ページ
66.9395-*	47
66.9405-*	41
66.9406-*	41
66.9407-*	41
66.9408-*	41
66.9411-*	42
66.9425-150-*	116
66.9426-150-*	116
66.9427-*	117
66.9435-21	97
66.9446-21	98
66.9447-21	98
66.9448-21	98
66.9474-*	97
66.9509-*	114
66.9515-*	114
66.9516-*	114
66.9521-*	89
66.9561-*	96
66.9575-*	96
66.9584-*	59
66.9665-*	83
66.9679	82, 83, 118
66.9684-*	73
66.9694-*	107
66.9755-*	94
66.9795-250	115
66.9829-*	92
67.9536-21	113
67.9537-21	113
67.9538-21	113
67.9842-	106
67.9867-	106
69.0011	124
69.0012	124
69.0013	124





● ストーブリ拠点 ○ 営業担当/代理店

# ストーブリグループの グローバル事業展開

[www.staubli.com](http://www.staubli.com)